

PROSPETTO EST

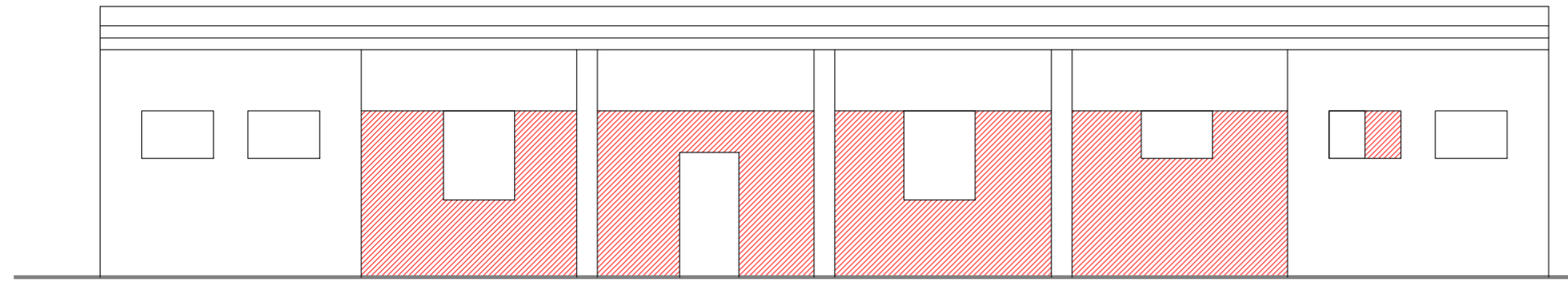

PROSPETTO OVEST

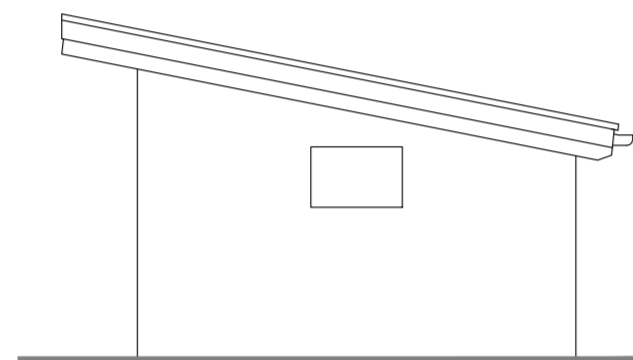

PROSPETTO SUD

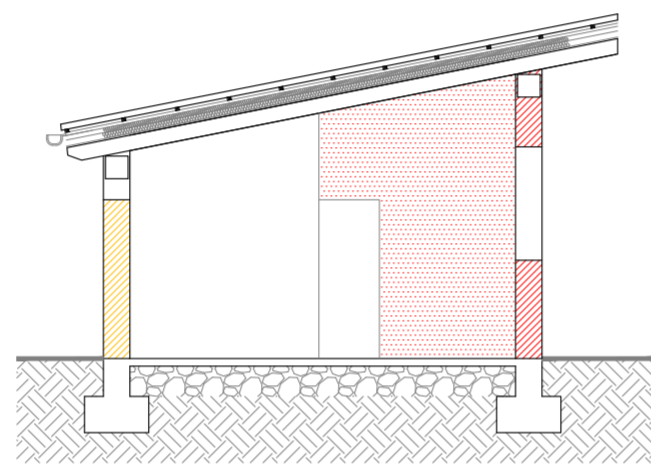

SEZIONE A-A

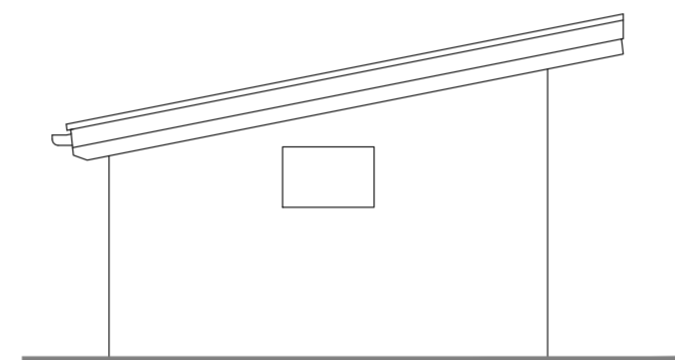

PROSPETTO NORD

	ESISTENTE
	DEMOLIZIONI
	NUOVE REALIZZAZIONI

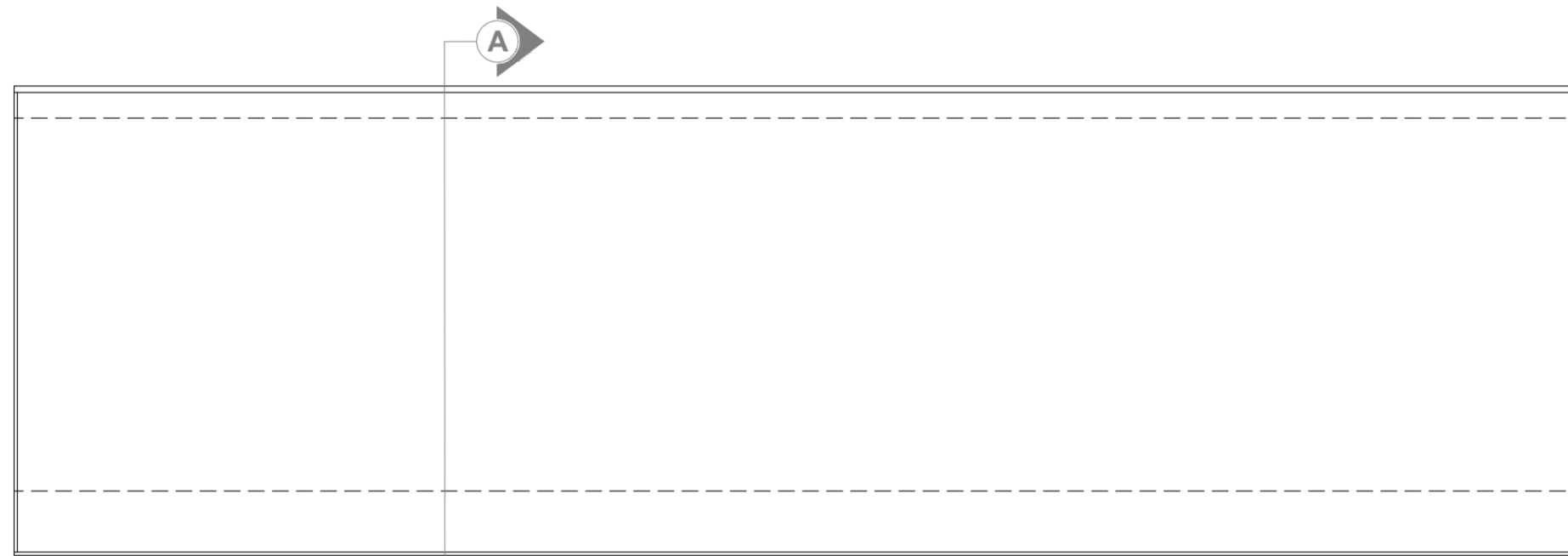

PIANTA COPERTURA

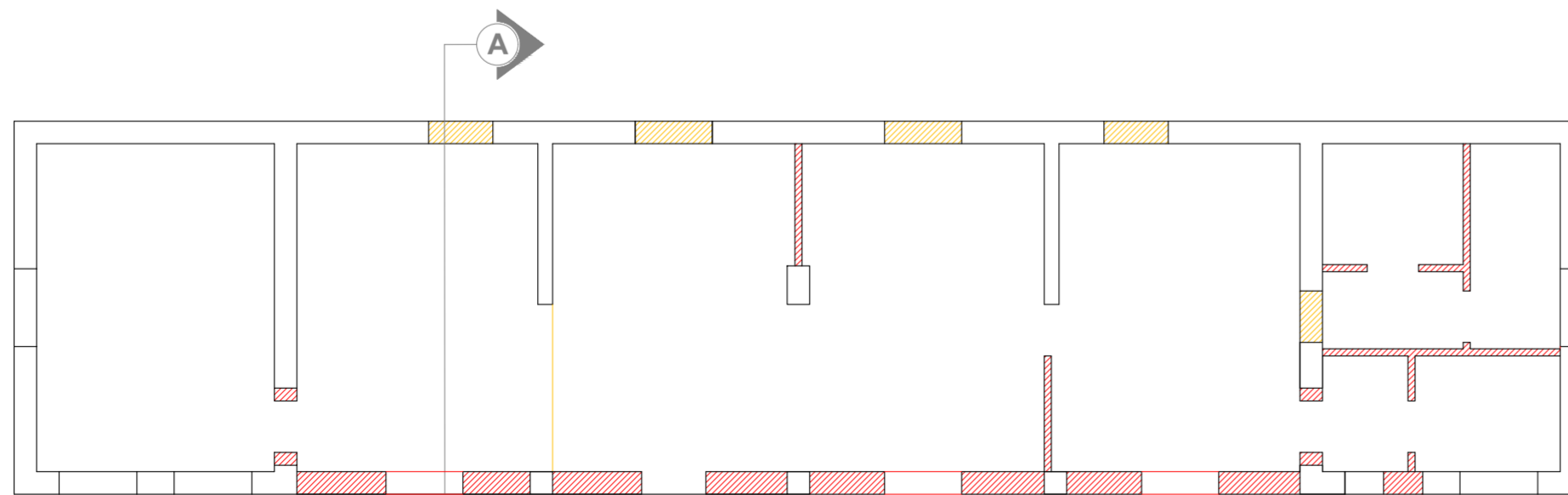

PIANTA PIANO TERRA



COMUNE **BUSTO ARSIZIO**
Provincia di Varese

PRATICA **GRANELLO DI SENAPA**

OGGETTO **RICHIESTA DI PERMESSO DI COSTRUIRE**
CHIUSURA TETTOIA PER CREAZIONE LOCALI DEPOSITO
Unità immobiliare sita in via Taormina n°25
Catasto Fabbricati sezione BU - foglio n° 21 - mappale n° 37016 - subalterni n°1-4-5

PROPRIETA'
PARROCCHIA SAN MICHELE ARC.
Piazzetta DON PIO CHIEPPI n°1/a - BUSTO ARSIZIO (Va)

IMPRESA ESECUTRICE

COMMITTENTE
GRANELLO DI SENAPA O.D.V.
sezione del RUNTS - BUSTO ARSIZIO (Va)

PROGETTISTA E DIRETTORE LAVORI
Geom. MAZZAMUTO ALFREDO
via MAMELI n°16 - BUSTO ARSIZIO (Va)
Cell. 392-4995734
e-mail alfredo.mazzamuto@gmail.com

DATA GIUGNO 2024	DESCRIZIONE ELABORATO RAFFRONTO: PIANTE - PROSPETTI - SEZIONE A-A	TAVOLA 4
ARCHIVIO		SCALA 1 : 100

PROPRIETA'	IMPRESA ESECUTRICE
PROGETTISTA	DIRETTORE LAVORI