



PIANO URBANISTICO COMUNALE DI OSIMO
ai sensi della L.R. 34/92 ss.mm.ii

RELAZIONE ILLUSTRATIVA
ALLEGATO 2

Aggiornamento verifica di conformità del dimensionamento di Piano

Recepimento del parere n. 1/2024, Scheda 02, prot. 8692 del 09/03/2024

Settore IV, Area governo del territorio, Provincia di Ancona

Aggiornamento **Marzo 2024**

AGGIORNAMENTO VERIFICA DI CONFORMITÀ DEL DIMENSIONAMENTO DI PIANO

L'Ente Provinciale di Ancona, Settore IV, Area Governo del Territorio, U.O. Pareri Urbanistici e Valutazioni Ambientali di Piani Urbanistici e Territoriali, con il Parere di Conformità espresso con rilievi, Scheda N. 2, ha rilevato la necessità di esplicitare con maggiore chiarezza la metodologia di verifica del dimensionamento di Piano. L'Autorità provinciale sottolinea che per un corretto dimensionamento teorico degli abitanti insediati e da insediare, in conformità alle disposizioni vigenti (L.R. 34/92), anche al fine del dimensionamento degli standard urbanistici minimi, occorre prevedere un calcolo basato sul dimensionamento teorico della popolazione, che pur essendo basato su un parametro teorico (abitanti insediabili), stabilisce le quantità minime da cui non è possibile derogare, ma che possono essere ampliate ove necessario (D.M. 1444/1968). Il suddetto dimensionamento teorico, effettuato ai soli fini del conteggio degli standard urbanistici minimi, non è indicativo delle previsioni di sviluppo insediativo, le cui modalità di calcolo sono a buona ragione improntate su valutazioni del reale trend di crescita della popolazione e non incluse nel presente allegato. Ravvisata suddetta necessità, la verifica di conformità del dimensionamento di Piano è stata aggiornata secondo le disposizioni del Parere di Conformità, ai sensi della L.R. n. 34/1992 e del D.M. 1444/1968.

OBIETTIVI DELLA VERIFICA DI CONFORMITÀ

Il dimensionamento degli standard urbanistici di Piano ha lo scopo di individuare i servizi e le dotazioni pubbliche che saranno presenti nel nuovo PRG e verificare che le quantità previste rispondano ai requisiti minimi previsti nel D.M. 1444/68.

Nel presente aggiornamento della verifica di conformità del dimensionamento di Piano, si è proceduto ad una esplicitazione con maggiore chiarezza del calcolo degli standard urbanistici minimi, secondo le specifiche definite dalla normativa vigente. Di seguito viene descritta la metodologia applicata per lo sviluppo della verifica di conformità del dimensionamento di Piano.

STRUTTURA METODOLOGICA DELLA VERIFICA

Il nuovo Piano dimensiona i propri standard urbanistici secondo quanto disposto dal D.M. 1444/1968 e lo standard previsto dalla Legge Regionale 34/1992 per il verde pubblico nella misura di almeno 3 mq per abitante da insediare. Detta dotazione è aggiuntiva rispetto alle dotazioni minime di cui all'articolo 3 del D.M. 1444/1968, ed in essa vanno ricomprese le aree destinate ad attrezzature sportive.

Gli ambiti territoriali di riferimento propri per la verifica dello standard di livello locale sono i 18 Contesti in cui il Piano articola il sistema insediativo, e conseguentemente la verifica degli standards minimi viene effettuata sia complessivamente sull'intero territorio comunale, sia all'interno dei singoli Contesti insediativi.

Il riferimento ai Contesti è motivato dalla localizzazione territoriale e dalla consistenza demografica e teorica degli stessi, che sono paragonabili a quella di piccoli "municipi" e che, insieme alla caratteristica forma ad arcipelago rappresentativa del territorio osimano, rende necessario considerarli sia singolarmente sia nel loro insieme, soprattutto sotto il profilo della fruibilità dei servizi, quale ambito di riferimento per la verifica degli standard di livello locale.

Il Piano ha effettuato una ricognizione puntuale di tutte le aree a standard ed ha previsto per alcune una riclassificazione più aderente al reale stato di attrezzamento e fruizione dell'area. La distribuzione delle aree per il verde e servizi pubblici di livello locale del Piano ha altresì permesso una ripianificazione delle relative aree private a "parchi agricoli" con attuazione privata o a Verde Privato (VP).

Per il calcolo del dimensionamento l'art.18, comma 2 della L.R. 34/92, indica che "il calcolo del dimensionamento del Piano Regolatore Generale avviene in base alla capacità insediativa teorica, che risulta dalla somma delle capacità insediative di tutte le aree previste dal piano stesso".

Per quanto concerne le aree in cui è prevista la nuova edificazione o la ricostruzione previa demolizione, la capacità insediativa teorica si calcola, ai sensi dell'art.18, **comma 4** della L.R. 34/92, attribuendo ad ogni abitante da insediare mc 120 di volume edificabile.

Per la definizione della capacità insediativa teorica delle zone residenziali esistenti, per le quali il Piano prevede il mantenimento dello stato di fatto, si calcola, ai sensi dell'art.18, **comma 3** della L.R.34/92, assumendo come numero di riferimento il maggior valore tra quello corrispondente al 75% dei vani abitabili, al netto dei lotti inedificati, e quello corrispondente al numero dei residenti insediati al momento dell'adozione del piano, purché non si superi il rapporto di un abitante per vano.

La verifica del dimensionamento di Piano si basa sulla consistenza demografica (dati ISTAT 2022) del Comune di Osimo per le zone residenziali esistenti per le quali il Piano prevede il mantenimento dello stato di fatto, ove questa risulta maggiore rispetto alla consistenza teorica, e sul calcolo della capacità insediativa teorica per le zone di nuova edificazione o per quelle in cui è prevista la ricostruzione previa demolizione.

Come richiesto nel Parere di Conformità, nel presente documento viene esplicitato il calcolo con cui è stato valutato e definito il dato della consistenza demografica teorica (numero di residenti insediati ed insediabili).

VERIFICA DI CONFORMITÀ DEL DIMENSIONAMENTO DI PIANO

La verifica di conformità del dimensionamento di Piano è stata sviluppata attraverso il combinato disposto del comma 3 e del comma 4, art.18, L.R.34/92.

Per le porzioni di territorio urbanizzato ad esclusiva o prevalente destinazione residenziale, prive di indice di edificabilità, per le quali il Piano prevede il mantenimento dello stato di fatto:

- agglomerati urbani di carattere storico, artistico o di pregio ambientale (ZTO-A1, ZTO-A2, ZTO-A3);
- zone territoriali omogenee a volumetria definita (ZTO-B5);

il dimensionamento teorico della popolazione è stato calcolato assumendo come capacità insediativa teorica il maggior valore tra quello corrispondente al 75% dei vani abitabili, e quello corrispondente al numero dei residenti insediati al momento dell'adozione del piano, con un rapporto massimo di un abitante per vano, ai sensi dell' art.18, comma 3 della L.R.34/92.

I vani abitabili delle ZTO-B5 sono stati determinati attraverso una ricognizione indiretta della consistenza del patrimonio edilizio esistente, applicando i parametri delle Statistiche Catastali 2022, Catasto edilizio urbano (pubblicato nel luglio 2023). Sotto il profilo procedurale è stato determinato per ogni edificio ricadente nelle suddette ZTO il dato della superficie residenziale complessiva, dal quale è stato successivamente ricavato il numero di vani corrispondente. Le Statistiche Catastali 2022 attribuiscono ad ogni vano la dimensione media di circa 21 mq. A titolo esemplificativo si riportano i rapporti superficie/vano delle principali categorie catastali presenti sul territorio di Osimo: A/2 – 21,4 mq/vano; A/3 – 20,8 mq/vano; A/4 – 20,5 mq/vano.

I vani abitabili delle ZTO-A1-A2-A3 sono stati determinati assumendo come dato il valore attestato dal PPCS del Centro Storico (valore pari 1068,0 vani), poiché è stato valutato che in tale contesto non sono stati realizzati interventi che hanno comportato una modifica sostanziale del patrimonio edilizio esistente.

Per le porzioni di territorio urbanizzato ad esclusiva o prevalente destinazione residenziale con indice di edificabilità, per le quali il Piano prevede la potenziale modifica della consistenza dello stato di fatto:

- zone territoriali omogenee di consolidate (ZTO-B1, ZTO-B2)
- zone territoriali omogenee di completamento della forma urbana (ZTO-B3);
- zone territoriali omogenee di ristrutturazione e salvaguardia (ZTO-B4);

il dimensionamento teorico della popolazione è stato calcolato attribuendo ad ogni abitante da insediare mc 120 di volume edificabile, considerando il dato volumetrico ottenuto dal prodotto tra le superfici edificabili di piano e il rispettivo indice di edificabilità fondiaria, ai sensi dell' art.18, comma 4 della L.R. 34/92.

Per la determinazione della capacità insediativa teorica delle porzioni di territorio urbanizzato ad esclusiva o prevalente destinazione residenziale, hai valori ottenuti dai calcoli sviluppati secondo le modalità descritte, sono stati applicati i seguenti coefficienti di riduzione ai sensi dell'art.18 L.R. 34/92:

- $K_1 = 0,75$ (= 75%), per le ZTO-A1, ZTO-A2, ZTO-A3, ZTO-B5;
- $K_2 = 1,00$ (= 100%), per le ZTO-B1, ZTO-B2, ZTO-B3, ZTO-B4;

Il coefficiente K_2 risulta influente ai fini del calcolo della capacità insediativa teorica ed è stato inserito per mere necessità computazionali e di sistematizzazione dei dati.

Per ogni ambito territoriale di riferimento sono stati confrontati i risultati del calcolo (Tabella 01) della capacità insediativa teorica con la consistenza demografica (dati ISTAT 2022), selezionando il maggior valore tra i due. Tale scelta comporta una verifica del dimensionamento di Piano più restrittiva e performante in termini di quantità di standard urbanistici totali da reperire. Suddetta scelta è stata operata in stretta coerenza con gli obiettivi di Piano e con la volontà espressa di ampliare le quantità di standard urbanistici pro-capite; poiché, come sottolineato nel Parere di conformità, il dimensionamento di Piano ai sensi del D.M. 1444/1968 e della L.R. 34/1992 stabilisce le quantità minime degli standard urbanistici da cui non è possibile derogare, ma che possono essere ampliate.

Contesto	ZONE TERRITORIALI OMOGENEE DI COMPLETAMENTO										ABITANTI TEORICI	ABITANTI (unità censim.)	DATO SELEZIONATO		
	A		B1		B2		B3		B4					B5	
	Vani art.18 comm.3	K_1	Vol / 120 mc art.18 comm.4	K_2	Vol / 120 mc art.18 comm.4	K_2	Vol / 120 mc art.18 comm.4	K_2	Vol / 120 mc art.18 comm.4	K_2				Vani art.18 comm.3	K_1
Abbadia	0,0	0,75	0,0	1,00	199,5	1,00	901,4	1,00	142,0	1,00	52,0	0,75	1272 ab	625 ab	1272 ab
Aspio	0,0	0,75	57,2	1,00	494,5	1,00	420,3	1,00	23,9	1,00	134,0	0,75	1036 ab	861 ab	1086 ab
Campocavallo	0,0	0,75	0,0	1,00	872,7	1,00	1226,3	1,00	85,4	1,00	0,0	0,75	2134 ab	2342 ab	2342 ab
Casenove	0,0	0,75	108,3	1,00	352,7	1,00	345,6	1,00	31,3	1,00	84,8	0,75	931 ab	798 ab	931 ab
Osimo Est	0,0	0,75	2944,5	1,00	1963,5	1,00	1259,0	1,00	582,3	1,00	248,9	0,75	6992 ab	3268 ab	6992 ab
Osimo Ovest	0,0	0,75	3394,8	1,00	1937,5	1,00	457,7	1,00	74,8	1,00	341,5	0,75	6126 ab	5297 ab	6126 ab
Osimo Stazione	0,0	0,75	1332,6	1,00	1379,9	1,00	1172,1	1,00	13,4	1,00	1370,1	0,75	4916 ab	4112 ab	4916 ab
Osimo Sud	0,0	0,75	3583,2	1,00	3318,0	1,00	1658,0	1,00	389,1	1,00	64,8	0,75	8997 ab	5644 ab	8997 ab
Padiglione	0,0	0,75	0,0	1,00	1190,2	1,00	905,1	1,00	65,5	1,00	107,1	0,75	2231 ab	1226 ab	2231 ab
Passatempo	0,0	0,75	730,5	1,00	603,0	1,00	1459,3	1,00	352,2	1,00	249,2	0,75	3313 ab	2356 ab	3313 ab
San Biagio	0,0	0,75	123,0	1,00	963,5	1,00	1575,1	1,00	147,3	1,00	188,3	0,75	2950 ab	2789 ab	2950 ab
San Paterniano	0,0	0,75	0,0	1,00	50,2	1,00	783,1	1,00	24,0	1,00	69,5	0,75	929 ab	1040 ab	1040 ab
San Sabino	0,0	0,75	0,0	1,00	158,8	1,00	873,5	1,00	273,1	1,00	56,0	0,75	1349 ab	1078 ab	1349 ab
Santo Stefano	0,0	0,75	0,0	1,00	0,0	1,00	495,0	1,00	131,5	1,00	80,1	0,75	641 ab	433 ab	641 ab
Villa	0,0	0,75	0,0	1,00	0,0	1,00	474,0	1,00	0,0	1,00	0,0	0,75	474 ab	475 ab	475 ab
Centro Storico	1066,0	0,75	0,0	1,00	315,3	1,00	0,0	1,00	0,0	1,00	0,0	0,75	1116 ab	2786 ab	2786 ab
TOTALE			12274,3		13799,8		13946,4		2326,5		3059,7		45443 ab	35130 ab	47402 ab

Tabella 01 | Capacità insediativa teorica ZTO di completamento

Infine, è stata determinata per ogni ambito territoriale di riferimento la capacità insediativa teorica delle porzioni di territorio ricadenti in ZTO di espansione ad esclusiva o prevalente destinazione residenziale:

- zone residenziali di espansione con Piani attuativi previgenti (ZTO-C1),
- zone residenziali di espansione per il completamento della forma urbana (ZTO-C2),
- zone residenziali di espansione per la ridefinizione del margine urbano (ZTO-C3),
- zone residenziali di espansione per nuovi insediamenti extraurbani (ZTO-C4),
- zone residenziali di espansione in ambiti di trasformazione guidata (ZTO-C5),

il dimensionamento teorico della popolazione è stato calcolato attribuendo ad ogni abitante da insediare mc 120 di volume edificabile, considerando il dato volumetrico ottenuto dal prodotto tra le superfici edificabili di piano e il rispettivo indice di edificabilità territoriale, ai sensi dell' art.18, comma 4 della L.R. 34/92 (Tabella 02).

CALCOLO CAPACITÀ INSEDIATIVA TEORICA ZTO DI ESPANSIONE E RELATIVI STANDARDS AI SENSI DEL D.M. 1444/1968 E DELLA L.R. 34/1992

Contesto	ZONE TERRITORIALI OMOGENEE DI ESPANSIONE										TOTALE ABITANTI TEORICI
	C1		C2		C3		C4		C5		
	Vol / 120 mc art.18 comm.4	K_2	Vol / 120 mc art.18 comm.4	K_2	Vol / 120 mc art.18 comm.4	K_2	Vol / 120 mc art.18 comm.4	K_2	Vol / 120 mc art.18 comm.4	K_2	
Abbadia	77,9	1,00	0,0	1,00	14,1	1,00	9,0	1,00	99,1	1,00	200,0 ab
Aspio	12,7	1,00	66,6	1,00	0,0	1,00	0,0	1,00	39,5	1,00	118,8 ab
Campocavallo	291,2	1,00	0,0	1,00	27,4	1,00	0,0	1,00	35,2	1,00	353,8 ab
Casenove	72,0	1,00	89,5	1,00	0,0	1,00	0,0	1,00	27,2	1,00	188,8 ab
Osimo Est	74,7	1,00	0,0	1,00	57,9	1,00	0,0	1,00	363,6	1,00	496,3 ab
Osimo Ovest	524,5	1,00	112,9	1,00	32,0	1,00	28,0	1,00	345,1	1,00	1042,5 ab
Osimo Stazione	57,4	1,00	36,2	1,00	217,1	1,00	0,0	1,00	44,3	1,00	355,0 ab
Osimo Sud	901,7	1,00	39,8	1,00	174,8	1,00	7,5	1,00	258,7	1,00	1382,4 ab
Padiglione	168,5	1,00	0,0	1,00	118,1	1,00	31,9	1,00	36,5	1,00	355,0 ab
Passatempo	317,8	1,00	30,2	1,00	0,0	1,00	0,0	1,00	114,5	1,00	462,5 ab
San Biagio	730,1	1,00	0,0	1,00	0,0	1,00	0,0	1,00	97,4	1,00	827,5 ab
San Paterniano	82,3	1,00	38,3	1,00	51,1	1,00	29,0	1,00	0,0	1,00	181,3 ab
San Sabino	336,7	1,00	0,0	1,00	180,8	1,00	0,0	1,00	0,0	1,00	477,5 ab
Santo Stefano	0,0	1,00	0,0	1,00	0,0	1,00	0,0	1,00	0,0	1,00	0,0 ab
Villa	1,0	1,00	0,0	1,00	0,0	1,00	0,0	1,00	65,3	1,00	66,3 ab
Centro Storico	0,0	1,00	0,0	1,00	0,0	1,00	0,0	1,00	0,0	1,00	0,0 ab
TOTALE	3629,0		413,6		833,2		105,4		1526,3		6507,5 ab

Tabella 02 | Capacità insediativa teorica ZTO di espansione

La consistenza demografica teorica complessiva, relativa alla capacità insediativa teorica, risultante dai calcoli precedentemente descritti si attesta su **53.909 abitanti teorici** (Tabella 01, Tabella 02), che richiedono quindi:

- ai sensi del D.M. 1444/1968 un corrispettivo di 18 mq/ab di aree a servizi pari a **970.366 mq**,
- ai sensi della L.R. 34/1992 un corrispettivo di 3 mq/ab di verde pubblico aggiuntivo per i nuovi insediamenti residenziali pari a **161.727 mq**.

Definito il dimensionamento teorico della popolazione e le quantità minime di standard urbanistici da cui non è possibile derogare, ma che possono essere ampliate, il nuovo Piano ha verificato che il dimensionamento delle quantità di servizi e dotazioni pubbliche presenti nel nuovo Piano Urbanistico rispondano ai requisiti minimi previsti dal D.M. 1444/68 e dalla L.R. n.34/1992.

Ai sensi dell'art. 3 del D.M. 1444/68, per gli insediamenti residenziali devono essere assicurati per ogni abitante, insediato o da insediare, la dotazione minima, inderogabile, di mq 18 per spazi pubblici o riservati alle attività collettive, a verde pubblico o a parcheggio, con esclusione degli spazi destinati alle sedi viarie.

Tale quantità complessiva va ripartita, di norma, in aree per l'istruzione (4,5 mq), per attrezzature di interesse comune (2 mq), aree per spazi pubblici attrezzati a parco e per il gioco e lo sport (9 mq), per aree per parcheggi (2,5 mq). Ripartizione non vincolante, come definito al successivo art. 4 del D.M. 1444/68, nel quale si sottolinea che la quantità minima di spazi (definita all'art. 3 in via generale) è soggetta alle articolazioni e variazioni in rapporto alle diversità di situazioni obiettive.

Pertanto la verifica di conformità del dimensionamento di Piano è stata sviluppata per ogni singolo contesto di riferimento sulla base della quantità minima complessiva di 18 mq/ab (D.M. 1444/68) e di 3 mq/ab di verde pubblico aggiuntivo (L.R. 34/1992), andando a determinare inoltre in forma complementare gli standards di previsione che dovranno essere realizzati in fase di attuazione delle aree di espansione di cui alla Tabella 03 (ZTO-C1-C2-C3-C4-C5).

Nella Tabella 03 gli standard di previsione sono stati suddivisi in "Standards di ZTO", "Standards aggiuntivi ZTO-C5" e "Totale standards di previsione". Questa parcellizzazione del calcolo degli standards previsti si è resa necessaria, poiché gli Ambiti di trasformazione guidata posti in ambiti territoriali soggetti a tutele orientate o caratterizzate da specifici obiettivi insediativi di dettaglio, sono assoggettati a prescrizioni normative e ad indirizzi specifici di attuazione aggiuntivi in termini di standards urbanistici da reperire.

STANDARDS ZTO DI ESPANSIONE AI SENSI DEL D.M. 1444/1968 E DELLA L.R. 34/1992					
STANDARDS ZTO C2-C3-C4-C5		STANDARDS AGGIUNTIVI ZTO C5		TOTALE STANDARDS ZTO C	
DOTAZIONI AMBIENTALI	AREE PER LA SOSTA	DOTAZIONI AMBIENTALI	AREE PER LA SOSTA	DOTAZIONI AMBIENTALI	AREE PER LA SOSTA
2400,0 mq	500,0 mq	4160,0 mq	560,0 mq	6560,0 mq	1060,0 mq
1425,0 mq	296,9 mq	1105,0 mq	103,1 mq	2530,0 mq	400,0 mq
4245,0 mq	884,4 mq	0,0 mq	65,6 mq	4245,0 mq	950,0 mq
2265,0 mq	471,9 mq	0,0 mq	0,0 mq	2265,0 mq	471,9 mq
5955,0 mq	1240,6 mq	5940,0 mq	4559,4 mq	11895,0 mq	5800,0 mq
12510,0 mq	2606,3 mq	0,0 mq	0,0 mq	12510,0 mq	2606,3 mq
4260,4 mq	887,6 mq	0,0 mq	0,0 mq	4260,4 mq	887,6 mq
16589,1 mq	3456,1 mq	912,6 mq	138,9 mq	17501,7 mq	3594,9 mq
4260,0 mq	887,5 mq	0,0 mq	0,0 mq	4260,0 mq	887,5 mq
5550,0 mq	1156,3 mq	0,0 mq	253,9 mq	5550,0 mq	1410,0 mq
9930,0 mq	2068,8 mq	8760,0 mq	0,0 mq	18690,0 mq	2068,8 mq
2175,0 mq	453,1 mq	0,0 mq	0,0 mq	2175,0 mq	453,1 mq
5730,0 mq	1193,8 mq	0,0 mq	0,0 mq	5730,0 mq	1193,8 mq
0,0 mq	0,0 mq	0,0 mq	0,0 mq	0,0 mq	0,0 mq
795,0 mq	165,6 mq	0,0 mq	859,4 mq	795,0 mq	1025,0 mq
0,0 mq	0,0 mq	0,0 mq	0,0 mq	0,0 mq	0,0 mq
78089 mq	16269 mq	20878 mq	6540 mq	98967 mq	22809 mq

Tabella 03 | Standard di previsione ZTO di espansione

In conclusione, a titolo di mera verifica aggiuntiva, non richiesta dalla normativa vigente, è stato verificato che in ogni singolo contesto sia assicurato per ogni abitante, insediato o da insediare, la dotazione minima di mq 21 (18 mq + 3 mq) per spazi pubblici o riservati alle attività collettive, a verde pubblico o a parcheggio, con esclusione degli spazi destinati alle sedi viarie.

Come si evince dalle tabelle di sintesi (Tabella 04a, Tabella 04b) **le verifiche di conformità del dimensionamento di piano risultano soddisfatte ai sensi del D.M. 1444/68 e della L.R. 34/1992**, sia in relazione all'intero territorio comunale (complessivo), sia in relazione ad ogni singolo contesto di riferimento.

A fronte di un requisito minimo complessivo di 1.132.093 mq, corrispondente a 21 mq/ab (18+3 mq/ab) per una capacità insediativa teorica pari a 53.909 ab, lo strumento urbanistico individua un totale di **2.230.748 mq per servizi e dotazioni pubbliche di Piano**, a cui vanno sommati i 121.776 mq di standards delle ZTO-C.

Contesto	ABITANTI TEORICI (ZTO A-B-C)	SERVIZI E DOTAZIONI PUBBLICHE DI PIANO				TOTALE SERVIZI E DOTAZIONI PUBBLICHE DI PIANO	SERVIZI E DOTAZIONI PUBBLICHE ZTO-C		TOTALE SERVIZI E DOTAZIONI PUBBLICHE (DI PIANO + ZTO-C)
		ISTRUZIONE	ATTREZZATURE PUBBLICHE	DOTAZIONI AMBIENTALI	AREE PER LA SOSTA E MOBILITÀ SOSTENIBILE		DOTAZIONI AMBIENTALI	AREE PER LA SOSTA E MOBILITÀ SOSTENIBILE	
Abbadia	1472 ab	978mq	1528,0mq	2985,0mq	3890mq	38031,0mq	6560,0mq	10800,0mq	4365,0mq
Aspie	1205 ab	0mq	1290,0mq	1654,0mq	2099mq	39.00,0mq	2530,0mq	460,0mq	4290,0mq
Compozivello	2656 ab	236,16mq	0,00mq	200762,0mq	334,15mq	267774,0mq	4245,0mq	650,0mq	272969,0mq
Casenuova	1120 ab	3958mq	7152,0mq	4.582,0mq	6459mq	61.151,0mq	2265,0mq	471,9mq	63887,9mq
Osimo Est	7428 ab	16.188mq	58922,0mq	78811,0mq	21577mq	175468,0mq	11893,0mq	5800,0mq	193163,0mq
Osimo Ovest	7163 ab	32595mq	35408,0mq	64069,0mq	23939mq	223263,0mq	12510,0mq	2663,3mq	238402,3mq
Osimo Sirostese	5272 ab	12671mq	6226,0mq	13335,0mq	4811,3mq	20838,0mq	4264,0mq	897,9mq	21380,2mq
Osimo Sud	10379 ab	17652mq	43520,0mq	32259,0mq	35585mq	427137,0mq	12561,7mq	3554,0mq	443733,6mq
Piedigione	2986 ab	5475mq	5447,0mq	5.570,0mq	24560mq	87033,0mq	4260,0mq	897,5mq	92900,5mq
Passatopino	3795 ab	15729mq	3105,0mq	49365,0mq	2220,0mq	103284,0mq	5550,0mq	1410,0mq	110244,0mq
San Biagio	3778 ab	18144mq	5003,0mq	63274,0mq	15166mq	111617,0mq	18690,0mq	2068,8mq	132375,8mq
San Paterniano	1221 ab	3606mq	3734,0mq	12523,0mq	6262mq	25906,0mq	2125,0mq	453,1mq	28531,1mq
San Sabino	1825 ab	5161mq	12250,0mq	14835,0mq	14971mq	161743,0mq	5790,0mq	1183,8mq	166271,8mq
Santo Stefano	541 ab	0mq	3296,0mq	4238,0mq	1720mq	23754,0mq	0,0mq	0,0mq	23744,0mq
Villa	2586 ab	0mq	84250,0mq	6975,0mq	26177mq	180101,0mq	7950,0mq	1629,5mq	181920,5mq
Centro Storico	2786 ab	1171mq	22858,0mq	49981,0mq	10000mq	164010,0mq	0,0mq	0,0mq	183110,0mq
TOTALE	53.909 ab	158.895,0 MQ	527.739,0 MQ	1.223.906,0 MQ	320.208,0 MQ	2.230.748,0 MQ	98.967,1 MQ	22.808,8 MQ	2.352.523,8 MQ

VERIFICA DIMENSIONAMENTO DI PIANO AI SENSI DEL D.M. 1444/1968 E DELLA L.R. 34/1992

Contesto	ABITANTI TEORICI (ZTO A-B-C)	TOTALE SERVIZI E DOTAZIONI PUBBLICHE (DI PIANO) + (ZTO-C)	DOTAZIONI PUBBLICHE MINIME		TOTALE DOTAZIONI PUBBLICHE MINIME	VERIFICHE		TOF. MQ STANDARD - MQ DOTAZIONI MINIME	CHECK
			Art. 3 D.M. 1444/1968 28 mq / Ab	Art. 23 L.R. 34/1992 ~3 mq / Ab		Art. 2 D.M. 1444/1968	Art. 21 L.R. 34/1992		
Abbadia	1472 ab	4365,0mq	2629,2mq	44,6mq	30913,4mq	17153,8mq	31926,8mq	12757,6mq	OK
Aspie	1205 ab	4020,0mq	21892,9mq	3615,9mq	23308,4mq	20337,1mq	15405,3mq	14771,9mq	OK
Compozivello	2656 ab	272969,0mq	40523,3mq	8097,0mq	26410,8mq	224445,3mq	196919,8mq	216358,3mq	OK
Casenuova	1120 ab	63887,9mq	2011,3mq	3360,0mq	23527,0mq	43726,1mq	40466,7mq	46936,7mq	OK
Osimo Est	7428 ab	193163,0mq	153712,6mq	22285,5mq	155998,3mq	59450,1mq	68426,5mq	37156,7mq	OK
Osimo Ovest	7163 ab	238402,3mq	128920,3mq	2490,0mq	10430,3mq	109462,0mq	55289,0mq	87972,0mq	OK
Osimo Sirostese	5272 ab	21380,2mq	64887,5mq	15874,6mq	110202,1mq	118593,4mq	121751,9mq	102793,9mq	OK
Osimo Sud	10379 ab	443733,6mq	38822,3mq	8117,9mq	217985,2mq	256406,3mq	309922,8mq	225268,8mq	OK
Piedigione	2986 ab	92900,5mq	48551,0mq	7238,0mq	34309,3mq	45693,9mq	48071,5mq	37891,0mq	OK
Passatopino	3795 ab	110244,0mq	68116,4mq	11386,0mq	29205,0mq	41923,3mq	45326,6mq	30530,0mq	OK
San Biagio	3778 ab	132375,8mq	67997,2mq	11352,9mq	79390,0mq	64578,6mq	70611,1mq	53015,7mq	OK
San Paterniano	1221 ab	28531,1mq	21802,3mq	3665,8mq	25646,3mq	6550,6mq	11034,3mq	2896,0mq	OK
San Sabino	1825 ab	166271,8mq	12044,1mq	5474,0mq	16318,1mq	135827,7mq	14591,0mq	130253,7mq	OK
Santo Stefano	541 ab	23744,0mq	11338,9mq	1923,0mq	13462,1mq	22296,1mq	4284,9mq	10272,0mq	OK
Villa	2586 ab	181920,5mq	9212,3mq	4615,8mq	11366,3mq	122179,5mq	68346,3mq	178565,8mq	OK
Centro Storico	2786 ab	183110,0mq	50110,0mq	8350,0mq	58506,0mq	53967,0mq	61629,0mq	45501,0mq	OK
TOTALE	53909 ab	2.352.523,8 MQ	970.868,0 MQ	161.727,7 MQ	1.132.093,8 MQ	1.382.157,8 MQ	1.161.145,4 MQ	1.220.450,2 MQ	

Tabella 04 | Verifiche di conformità del dimensionamento di piano

RAPPORTO DEL FABBISOGNO DI STANDARD IN RELAZIONE AI REQUISITI DELL'ART. 5 - DM 1444/68

In stretta coerenza con quanto evidenziato nel Parere di Conformità espresso con rilievi, Scheda N. 2, sono state verificate le disposizioni per le zone di completamento prevalentemente industriali (ZTO-D1) e prevalentemente commerciali (ZTO-D3), rapportando il fabbisogno di standard in relazione a quanto stabilito dal DM 1444/68 (Tabelle 05-06).

Ai sensi dell'art. 5, DM 1444/1968, sono stati verificati i rapporti di cui all'art 17 della legge n 765, per gli insediamenti produttivi. Nello specifico è stato verificato che:

- 1) negli insediamenti di carattere industriale, o ad essi assimilabili compresi nelle zone D), la superficie destinata a spazi pubblici o destinata ad attività collettive, a verde pubblico o a parcheggi (escluse le sedi viarie) non sia inferiore al 10% dell'intera superficie destinata a tali insediamenti (Tabella 06);
- 2) negli insediamenti di carattere commerciale e direzionale, a 100 mq di superficie lorda di pavimento di edifici, corrisponda la quantità minima di 80 mq di spazio, escluse le sedi viarie, di cui almeno la metà destinata a parcheggi (in aggiunta a quelli di cui all'art. 18 della legge n. 765) (Tabella 05).

La verifica sviluppata è stata effettuata per singolo contesto ed è complementare a quella redatta per il dimensionamento di Piano (Tabelle 01-02-03-04). Oltre alle superfici residue (cioè al netto delle superfici necessarie per il rispetto delle disposizioni di cui all'Art. 3 D.M. 1444/1968) ricadenti in ZTO-F di Piano, la verifica tiene conto anche delle aree private ad uso pubblico, in particolare per le zone commerciali (ZTO-D3), poiché all'epoca di approvazione dei rispettivi Piani attuativi suddetta formula era applicata per il rispetto delle disposizioni dell'art. 5, DM 1444/1968.

Il dimensionamento di Piano ha preso in considerazione quanto stabilito dall'art. 5 del DM 1444/68, e dalla verifica risulta che **complessivamente il fabbisogno di standard per le ZTO-D in relazione alle disposizioni del D.M. 1444/1968 è soddisfatto**, come esplicitato nella cartografia e nelle tabelle di calcolo.

Contesto	VERIFICA AI SENSI DELL'ART. 5 D.M. 1444/1968 DELLE ZONE TERRITORIALI OMOGENEE: D3 Zone per servizi multifunzionali (commerciali, direzionali, ecc.) di completamento										CHECK	
	RESIDUO I SERVIZI E DOTAZIONI PUBBLICHE DI PIANO		DOTAZIONI RILEVATE		TOTALE (RESIDUO + RILEVATE) SERVIZI E DOTAZIONI PUBBLICHE DI PIANO		DOTAZIONI MINIME Art. 5 D.M. 1444/1968		VERIFICA TOTALE STANDARDS - DOTAZIONI MINIME			
	DOTAZIONI AMBIENTALI	AREE PER LA SOSTA	DOTAZIONI AMBIENTALI	AREE PER LA SOSTA	DOTAZIONI AMBIENTALI	AREE PER LA SOSTA	DOTAZIONI AMBIENTALI	AREE PER LA SOSTA	DOTAZIONI AMBIENTALI	AREE PER LA SOSTA		
Abbadia	8594,0 [mq]	0,0 [mq]	0,0 [mq]	0,0 [mq]	8594,0 [mq]	0,0 [mq]	0,0 [mq]	0,0 [mq]	0,0 [mq]	8594,0 [mq]	0,0 [mq]	OK
Aspio	2729,6 [mq]	17816,1 [mq]	38807,3 [mq]	53672,6 [mq]	42580,9 [mq]	72890,7 [mq]	41914,7 [mq]	63170,0 [mq]	67,61 [mq]	9719,1 [mq]	0,0 [mq]	OK
Composavalle	19452,9 [mq]	26176,1 [mq]	78033,9 [mq]	97510,0 [mq]	200065,3 [mq]	28360,1 [mq]	27873,3 [mq]	54817,0 [mq]	187805,0 [mq]	23650,6 [mq]	0,0 [mq]	OK
Casavonovo	5336,5 [mq]	2058,8 [mq]	11007,0 [mq]	21877,3 [mq]	36931,1 [mq]	7845,0 [mq]	7053,0 [mq]	9791,0 [mq]	38979,8 [mq]	8866,6 [mq]	0,0 [mq]	OK
Osimo E st	29793,8 [mq]	2000,0 [mq]	5406,7 [mq]	18610,5 [mq]	41285,0 [mq]	11936,5 [mq]	6240,1 [mq]	21100,0 [mq]	36663,6 [mq]	300,0 [mq]	0,0 [mq]	OK
Osimo Ovest	89315,1 [mq]	5030,0 [mq]	37700,0 [mq]	30000,0 [mq]	30000,0 [mq]	30000,0 [mq]	30000,0 [mq]	133951,0 [mq]	30900,0 [mq]	61334,1 [mq]	5736,6 [mq]	OK
Osimo S. Stefano	77520,8 [mq]	30536,2 [mq]	143780,0 [mq]	85793,8 [mq]	91700,0 [mq]	121270,0 [mq]	42079,2 [mq]	121270,0 [mq]	48822,8 [mq]	960,7 [mq]	0,0 [mq]	OK
Osimo S.uff	223656,5 [mq]	11950,0 [mq]	8627,0 [mq]	27731,0 [mq]	227903,0 [mq]	23500,0 [mq]	29579,0 [mq]	5441,0 [mq]	239505,0 [mq]	14900,0 [mq]	0,0 [mq]	OK
Pradivalle	24401,0 [mq]	18076,0 [mq]	17793,0 [mq]	36870,0 [mq]	24198,0 [mq]	23899,0 [mq]	22827,0 [mq]	50154,0 [mq]	21810,0 [mq]	21993,0 [mq]	0,0 [mq]	OK
Prasaccheto	22251,1 [mq]	12712,0 [mq]	80370,0 [mq]	93082,0 [mq]	23120,0 [mq]	15080,0 [mq]	20851,0 [mq]	50715,0 [mq]	20510,0 [mq]	10779,0 [mq]	0,0 [mq]	OK
S. Maria S.ago	14503,0 [mq]	5112,0 [mq]	7045,0 [mq]	12158,0 [mq]	18900,0 [mq]	18900,0 [mq]	18900,0 [mq]	12011,0 [mq]	8320,0 [mq]	4440,0 [mq]	0,0 [mq]	OK
S. Pietro Nuovo	523,0 [mq]	2998,0 [mq]	0,0 [mq]	0,0 [mq]	3021,0 [mq]	2998,0 [mq]	0,0 [mq]	0,0 [mq]	3021,0 [mq]	2998,0 [mq]	0,0 [mq]	OK
S. Pietro Vecchio	13816,0 [mq]	11898,0 [mq]	0,0 [mq]	0,0 [mq]	11898,0 [mq]	13180,0 [mq]	0,0 [mq]	0,0 [mq]	23874,0 [mq]	10059,0 [mq]	0,0 [mq]	OK
S. Tomaso	12077,0 [mq]	117,0 [mq]	0,0 [mq]	0,0 [mq]	12077,0 [mq]	117,0 [mq]	0,0 [mq]	0,0 [mq]	12077,0 [mq]	117,0 [mq]	0,0 [mq]	OK
V. A.	14556,0 [mq]	24825,0 [mq]	0,0 [mq]	0,0 [mq]	14556,0 [mq]	24825,0 [mq]	0,0 [mq]	0,0 [mq]	14556,0 [mq]	24825,0 [mq]	0,0 [mq]	OK
Corrado S.uffico	50822,0 [mq]	3035,0 [mq]	0,0 [mq]	0,0 [mq]	50822,0 [mq]	3035,0 [mq]	0,0 [mq]	0,0 [mq]	50822,0 [mq]	3035,0 [mq]	0,0 [mq]	OK
TOTALE	1.078.079,7 [mq]	185.438,0 [mq]	76.733,0 [mq]	225.281,0 [mq]	1.154.813,0 [mq]	410.716,0 [mq]	121.688,0 [mq]	273.594,0 [mq]	1.033.124,7 [mq]	137.122,0 [mq]		

Contesto	VERIFICA AI SENSI DELL'ART. 5 D.M. 1444/1968 DELLE ZONE TERRITORIALI OMOGENEE: D1 Zone artigianali - produttive di completamento										CHECK	
	RESIDUO I SERVIZI E DOTAZIONI PUBBLICHE DI PIANO		DOTAZIONI RILEVATE		TOTALE (RESIDUO + RILEVATE) SERVIZI E DOTAZIONI PUBBLICHE DI PIANO		DOTAZIONI MINIME Art. 5 D.M. 1444/1968		VERIFICA TOTALE STANDARDS - DOTAZIONI MINIME			
	DOTAZIONI AMBIENTALI E AREE PER LA SOSTA	DOTAZIONI AMBIENTALI E AREE PER LA SOSTA	DOTAZIONI AMBIENTALI E AREE PER LA SOSTA	DOTAZIONI AMBIENTALI E AREE PER LA SOSTA	DOTAZIONI AMBIENTALI E AREE PER LA SOSTA	DOTAZIONI AMBIENTALI E AREE PER LA SOSTA	DOTAZIONI AMBIENTALI E AREE PER LA SOSTA	DOTAZIONI AMBIENTALI E AREE PER LA SOSTA	DOTAZIONI AMBIENTALI E AREE PER LA SOSTA	DOTAZIONI AMBIENTALI E AREE PER LA SOSTA		
Abbadia	3133,0 [mq]	0,0 [mq]	0,0 [mq]	0,0 [mq]	3133,0 [mq]	0,0 [mq]	0,0 [mq]	0,0 [mq]	3133,0 [mq]	0,0 [mq]	OK	
Aspio	12399,0 [mq]	0,0 [mq]	18023,0 [mq]	18023,0 [mq]	30422,0 [mq]	25000,0 [mq]	17393,0 [mq]	17393,0 [mq]	23127,0 [mq]	3187,0 [mq]	0,0 [mq]	OK
Composavalle	27813,5 [mq]	0,0 [mq]	32473,0 [mq]	32473,0 [mq]	60286,5 [mq]	25899,1 [mq]	26013,0 [mq]	26013,0 [mq]	23240,5 [mq]	0,0 [mq]	OK	
Casavonovo	42844,8 [mq]	0,0 [mq]	5125,0 [mq]	5125,0 [mq]	47969,8 [mq]	3590,0 [mq]	6173,0 [mq]	6173,0 [mq]	54142,8 [mq]	6173,0 [mq]	0,0 [mq]	OK
Osimo E st	30380,2 [mq]	0,0 [mq]	0,0 [mq]	0,0 [mq]	30380,2 [mq]	0,0 [mq]	0,0 [mq]	0,0 [mq]	30380,2 [mq]	0,0 [mq]	OK	
Osimo Ovest	80492,0 [mq]	0,0 [mq]	0,0 [mq]	0,0 [mq]	80492,0 [mq]	0,0 [mq]	0,0 [mq]	0,0 [mq]	80492,0 [mq]	0,0 [mq]	OK	
Osimo S. Stefano	49981,2 [mq]	0,0 [mq]	51922,2 [mq]	51922,2 [mq]	101903,4 [mq]	5399,5 [mq]	5399,5 [mq]	5399,5 [mq]	50924,0 [mq]	0,0 [mq]	OK	
Osimo S.uff	28496,0 [mq]	0,0 [mq]	0,0 [mq]	0,0 [mq]	28496,0 [mq]	0,0 [mq]	0,0 [mq]	0,0 [mq]	28496,0 [mq]	0,0 [mq]	OK	
Pradivalle	43022,1 [mq]	0,0 [mq]	24051,0 [mq]	24051,0 [mq]	67073,1 [mq]	6337,0 [mq]	19816,0 [mq]	19816,0 [mq]	6325,0 [mq]	0,0 [mq]	OK	
Prasaccheto	21241,0 [mq]	0,0 [mq]	18231,0 [mq]	18231,0 [mq]	39472,0 [mq]	4718,4 [mq]	9029,0 [mq]	9029,0 [mq]	2736,6 [mq]	0,0 [mq]	OK	
S. Maria S.ago	57982,1 [mq]	0,0 [mq]	53600,0 [mq]	53600,0 [mq]	111582,1 [mq]	8100,1 [mq]	50927,0 [mq]	50927,0 [mq]	40612,0 [mq]	0,0 [mq]	OK	
S. Pietro Nuovo	3222,0 [mq]	0,0 [mq]	0,0 [mq]	0,0 [mq]	3222,0 [mq]	0,0 [mq]	0,0 [mq]	0,0 [mq]	3222,0 [mq]	0,0 [mq]	OK	
S. Pietro Vecchio	129100,0 [mq]	0,0 [mq]	3600,0 [mq]	3600,0 [mq]	132700,0 [mq]	0,0 [mq]	504,0 [mq]	504,0 [mq]	127256,2 [mq]	0,0 [mq]	OK	
S. Tomaso	12190,1 [mq]	0,0 [mq]	0,0 [mq]	0,0 [mq]	12190,1 [mq]	0,0 [mq]	0,0 [mq]	0,0 [mq]	12190,1 [mq]	0,0 [mq]	OK	
V. A.	170329,0 [mq]	0,0 [mq]	0,0 [mq]	0,0 [mq]	170329,0 [mq]	0,0 [mq]	0,0 [mq]	0,0 [mq]	170329,0 [mq]	0,0 [mq]	OK	
Corrado S.uffico	53862,0 [mq]	0,0 [mq]	0,0 [mq]	0,0 [mq]	53862,0 [mq]	0,0 [mq]	0,0 [mq]	0,0 [mq]	53862,0 [mq]	0,0 [mq]	OK	
TOTALE	1.170.247,1 [mq]	0,0 [mq]	213.366,2 [mq]	213.366,2 [mq]	1.383.613,3 [mq]	10.000,0 [mq]	190.716,0 [mq]	190.716,0 [mq]	1.192.896,5 [mq]	0,0 [mq]		

Tabella 05 | Verifica delle disposizioni per le zone di completamento prevalentemente commerciali, Art.5 DM 1444/68

Tabella 06 | Verifica delle disposizioni per le zone di completamento prevalentemente industriali, Art.5 DM 1444/68

A completamento dell'aggiornamento della verifica di conformità del dimensionamento di Piano, sono allegati al presente documento i modelli di calcolo sviluppati per ogni singolo contesto e le tabelle inserite nel presente documento, attestanti la determinazione della consistenza edilizia, la determinazione della consistenza volumetrica teorica, i requisiti minimi ai sensi delle vigenti normative e la quantificazione degli standards urbanistici individuati e di previsione.

CALCOLO CAPACITÀ INSEDIATIVA TEORICA ZTO DI COMPLETAMENTO AI SENSI DELLA L.R. 34/1992

Contesto	ZONE TERRITORIALI OMOGENEE DI COMPLETAMENTO											ABITANTI TEORICI	ABITANTI (u.tà censim.)	DATO SELEZIONATO	
	A		B1		B2		B3		B4		B5				
	Vani art.18 comm.3	K ₁	Vol / 120 mc art.18 comm.4	K ₂	Vol / 120 mc art.18 comm.4	K ₂	Vol / 120 mc art.18 comm.4	K ₂	Vol / 120 mc art.18 comm.4	K ₂	Vani art.18 comm.3				K ₁
Abbadia	0,0	0,75	0,0	1,00	189,5	1,00	901,4	1,00	142,0	1,00	52,2	0,75	1272 ab	625 ab	1272 ab
Aspio	0,0	0,75	57,2	1,00	484,5	1,00	420,3	1,00	23,9	1,00	134,0	0,75	1086 ab	861 ab	1086 ab
Camocavallo	0,0	0,75	0,0	1,00	872,7	1,00	1226,3	1,00	85,4	1,00	0,0	0,75	2184 ab	2342 ab	2342 ab
Casenuove	0,0	0,75	108,3	1,00	382,7	1,00	345,6	1,00	31,3	1,00	84,8	0,75	931 ab	798 ab	931 ab
Osimo Est	0,0	0,75	2944,5	1,00	1963,5	1,00	1259,0	1,00	582,3	1,00	243,9	0,75	6932 ab	3268 ab	6932 ab
Osimo Ovest	0,0	0,75	3394,8	1,00	1937,5	1,00	457,7	1,00	74,8	1,00	341,5	0,75	6121 ab	5297 ab	6121 ab
Osimo Stazione	0,0	0,75	1332,6	1,00	1370,9	1,00	1172,1	1,00	13,4	1,00	1370,1	0,75	4916 ab	4112 ab	4916 ab
Osimo Sud	0,0	0,75	3583,2	1,00	3318,0	1,00	1658,0	1,00	389,1	1,00	64,8	0,75	8997 ab	5644 ab	8997 ab
Padiglione	0,0	0,75	0,0	1,00	1190,2	1,00	905,1	1,00	55,5	1,00	107,1	0,75	2231 ab	1226 ab	2231 ab
Passatempo	0,0	0,75	730,8	1,00	603,0	1,00	1459,3	1,00	352,9	1,00	249,2	0,75	3333 ab	2356 ab	3333 ab
San Biagio	0,0	0,75	123,0	1,00	963,5	1,00	1575,1	1,00	147,3	1,00	188,3	0,75	2950 ab	2789 ab	2950 ab
San Paterniano	0,0	0,75	0,0	1,00	50,1	1,00	783,1	1,00	24,0	1,00	69,5	0,75	909 ab	1040 ab	1040 ab
San Sabino	0,0	0,75	0,0	1,00	158,5	1,00	873,5	1,00	273,1	1,00	56,0	0,75	1347 ab	1078 ab	1347 ab
Santo Stefano	0,0	0,75	0,0	1,00	0,0	1,00	435,9	1,00	131,5	1,00	98,1	0,75	641 ab	433 ab	641 ab
Villa	0,0	0,75	0,0	1,00	0,0	1,00	474,0	1,00	0,0	1,00	0,0	0,75	474 ab	475 ab	475 ab
Centro Storico	1068,0	0,75	0,0	1,00	315,3	1,00	0,0	1,00	0,0	1,00	0,0	0,75	1116 ab	2786 ab	2786 ab
TOTALE			12274,3		13799,8		13946,4		2326,5		3059,7		45443 ab	35130 ab	47402 ab

CALCOLO CAPACITÀ INSEDIATIVA TEORICA ZTO DI ESPANSIONE E RELATIVI STANDARDS AI SENSI DEL D.M. 1444/1968 E DELLA L.R. 34/1992

Contesto	ZONE TERRITORIALI OMOGENEE DI ESPANSIONE										TOTALE ABITANTI TEORICI	STANDARDS ZTO DI ESPANSIONE AI SENSI DEL D.M. 1444/1968 E DELLA L.R. 34/1992					
	C1		C2		C3		C4		C5			STANDARDS ZTO C2-C3-C4-C5		STANDARDS AGGIUNTIVI ZTO C5		TOTALE STANDARDS ZTO C	
	Vol / 120 mc art.18 comm.4	K ₂	Vol / 120 mc art.18 comm.4	K ₂	Vol / 120 mc art.18 comm.4	K ₂	Vol / 120 mc art.18 comm.4	K ₂	Vol / 120 mc art.18 comm.4	K ₂		DOTAZIONI AMBIENTALI	AREE PER LA SOSTA	DOTAZIONI AMBIENTALI	AREE PER LA SOSTA	DOTAZIONI AMBIENTALI	AREE PER LA SOSTA
Abbadia	77,9	1,00	0,0	1,00	14,1	1,00	9,0	1,00	99,1	1,00	200,0 ab	2400,0 mq	500,0 mq	4160,0 mq	560,0 mq	6560,0 mq	1060,0 mq
Aspio	12,7	1,00	66,6	1,00	0,0	1,00	0,0	1,00	39,5	1,00	118,8 ab	1425,0 mq	296,9 mq	1105,0 mq	103,1 mq	2530,0 mq	400,0 mq
Camocavallo	291,2	1,00	0,0	1,00	27,4	1,00	0,0	1,00	35,2	1,00	353,8 ab	4245,0 mq	884,4 mq	0,0 mq	65,6 mq	4245,0 mq	950,0 mq
Casenuove	72,0	1,00	89,6	1,00	0,0	1,00	0,0	1,00	27,2	1,00	188,8 ab	2265,0 mq	471,9 mq	0,0 mq	0,0 mq	2265,0 mq	471,9 mq
Osimo Est	74,7	1,00	0,0	1,00	57,9	1,00	0,0	1,00	363,6	1,00	496,3 ab	5955,0 mq	1240,6 mq	5940,0 mq	4559,4 mq	11895,0 mq	5800,0 mq
Osimo Ovest	524,5	1,00	112,9	1,00	32,0	1,00	28,0	1,00	345,1	1,00	1042,5 ab	12510,0 mq	2606,3 mq	0,0 mq	0,0 mq	12510,0 mq	2606,3 mq
Osimo Stazione	57,4	1,00	36,2	1,00	217,1	1,00	0,0	1,00	44,3	1,00	355,0 ab	4260,4 mq	887,6 mq	0,0 mq	0,0 mq	4260,4 mq	887,6 mq
Osimo Sud	901,7	1,00	39,8	1,00	174,8	1,00	7,5	1,00	258,7	1,00	1382,4 ab	16589,1 mq	3456,1 mq	912,6 mq	138,9 mq	17501,7 mq	3594,9 mq
Padiglione	168,5	1,00	0,0	1,00	118,1	1,00	31,9	1,00	36,5	1,00	355,0 ab	4260,0 mq	887,5 mq	0,0 mq	0,0 mq	4260,0 mq	887,5 mq
Passatempo	317,8	1,00	30,2	1,00	0,0	1,00	0,0	1,00	114,5	1,00	462,5 ab	5550,0 mq	1156,3 mq	0,0 mq	253,8 mq	5550,0 mq	1410,0 mq
San Biagio	730,1	1,00	0,0	1,00	0,0	1,00	0,0	1,00	97,4	1,00	827,5 ab	9930,0 mq	2068,8 mq	8760,0 mq	0,0 mq	18690,0 mq	2068,8 mq
San Paterniano	62,8	1,00	38,3	1,00	51,1	1,00	29,0	1,00	0,0	1,00	181,3 ab	2175,0 mq	453,1 mq	0,0 mq	0,0 mq	2175,0 mq	453,1 mq
San Sabino	336,7	1,00	0,0	1,00	140,8	1,00	0,0	1,00	0,0	1,00	477,5 ab	5730,0 mq	1193,8 mq	0,0 mq	0,0 mq	5730,0 mq	1193,8 mq
Santo Stefano	0,0	1,00	0,0	1,00	0,0	1,00	0,0	1,00	0,0	1,00	0,0 ab	0,0 mq	0,0 mq	0,0 mq	0,0 mq	0,0 mq	0,0 mq
Villa	1,0	1,00	0,0	1,00	0,0	1,00	0,0	1,00	65,3	1,00	66,3 ab	795,0 mq	165,6 mq	0,0 mq	859,4 mq	795,0 mq	1025,0 mq
Centro Storico	0,0	1,00	0,0	1,00	0,0	1,00	0,0	1,00	0,0	1,00	0,0 ab	0,0 mq	0,0 mq	0,0 mq	0,0 mq	0,0 mq	0,0 mq
TOTALE	3629,0		413,6		833,2		105,4		1526,3		6507,5 ab	78089 mq	16269 mq	20878 mq	6540 mq	98967 mq	22809 mq

SERVIZI E DOTAZIONI PUBBLICHE DI PIANO E DI ZTO-C

Contesto	ABITANTI TEORICI (ZTO A-B-C)	SERVIZI E DOTAZIONI PUBBLICHE DI PIANO						SERVIZI E DOTAZIONI PUBBLICHE ZTO-C		TOTALE SERVIZI E DOTAZIONI PUBBLICHE (DI PIANO) + (ZTO-C)
		ISTRUZIONE	ATTREZZATURE PUBBLICHE	DOTAZIONI AMBIENTALI	AREE PER LA SOSTA E MOBILITÀ SOSTENIBILE	TOTALE SERVIZI E DOTAZIONI PUBBLICHE DI PIANO	DOTAZIONI AMBIENTALI	AREE PER LA SOSTA E MOBILITÀ SOSTENIBILE		
Abbadia	1472 ab	978 mq	1528,0 mq	29835,0 mq	3690 mq	36031,0 mq	6560,0 mq	1060,0 mq	43651,0 mq	
Aspio	1205 ab	0 mq	1730,0 mq	16541,0 mq	20829 mq	39100,0 mq	2530,0 mq	400,0 mq	42030,0 mq	
Campocavallo	2696 ab	22616 mq	10981,0 mq	200762,0 mq	33415 mq	267774,0 mq	4245,0 mq	950,0 mq	272969,0 mq	
Casenuove	1120 ab	3958 mq	7152,0 mq	41582,0 mq	8459 mq	61151,0 mq	2265,0 mq	471,9 mq	63887,9 mq	
Osimo Est	7428 ab	16158 mq	58922,0 mq	78811,0 mq	21577 mq	175468,0 mq	11895,0 mq	5800,0 mq	193163,0 mq	
Osimo Ovest	7163 ab	30595 mq	105483,0 mq	64269,0 mq	22939 mq	223286,0 mq	12510,0 mq	2606,3 mq	238402,3 mq	
Osimo Stazione	5272 ab	17671 mq	8258,0 mq	133306,0 mq	49113 mq	208348,0 mq	4260,4 mq	887,6 mq	213495,9 mq	
Osimo Sud	10379 ab	17630 mq	42349,0 mq	322559,0 mq	39599 mq	422137,0 mq	17501,7 mq	3594,9 mq	443233,6 mq	
Padiglione	2586 ab	5476 mq	5447,0 mq	51570,0 mq	24560 mq	87053,0 mq	4260,0 mq	887,5 mq	92200,5 mq	
Passatempo	3795 ab	15729 mq	16189,0 mq	49165,0 mq	22201 mq	103284,0 mq	5550,0 mq	1410,0 mq	110244,0 mq	
San Biagio	3778 ab	18144 mq	15043,0 mq	63274,0 mq	15156 mq	111617,0 mq	18690,0 mq	2068,8 mq	132375,8 mq	
San Paterniano	1221 ab	3606 mq	3724,0 mq	12523,0 mq	6052 mq	25905,0 mq	2175,0 mq	453,1 mq	28533,1 mq	
San Sabino	1825 ab	5163 mq	127529,0 mq	14335,0 mq	14721 mq	161748,0 mq	5730,0 mq	1193,8 mq	168671,8 mq	
Santo Stefano	641 ab	0 mq	15796,0 mq	6218,0 mq	1720 mq	23734,0 mq	0,0 mq	0,0 mq	23734,0 mq	
Villa	541 ab	0 mq	84750,0 mq	69175,0 mq	26177 mq	180102,0 mq	795,0 mq	1025,0 mq	181922,0 mq	
Centro Storico	2786 ab	1171 mq	22858,0 mq	69981,0 mq	10000 mq	104010,0 mq	0,0 mq	0,0 mq	104010,0 mq	
TOTALE	53.909 ab	158.895,0 MQ	527.739,0 MQ	1.223.906,0 MQ	320.208,0 MQ	2.230.748,0 MQ	98.967,1 MQ	22.808,8 MQ	2.352.523,8 MQ	

VERIFICA DIMENSIONAMENTO DI PIANO AI SENSI DEL D.M. 1444/1968 E DELLA L.R. 34/1992

Contesto	ABITANTI TEORICI (ZTO A-B-C)	TOTALE SERVIZI E DOTAZIONI PUBBLICHE (DI PIANO) + (ZTO-C)	DOTAZIONI PUBBLICHE MINIME			VERIFICHE			CHECK
			Art. 3 D.M. 1444/1968	Art. 21 L.R. 34/1992	TOTALE DOTAZIONI PUBBLICHE MINIME	Art. 3 D.M. 1444/1968	Art. 21 L.R. 34/1992	TOT. MQ STANDARDS - MQ DOTAZIONI MINIME	
			18 mq / Ab	+ 3 mq / Ab					
Abbadia	1472 ab	43651,0 mq	26497,2 mq	4416,2 mq	30913,4 mq	17153,8 mq	31978,8 mq	12737,6 mq	Ok
Aspio	1205 ab	42030,0 mq	21692,9 mq	3615,5 mq	25308,4 mq	20337,1 mq	15455,5 mq	16721,6 mq	Ok
Campocavallo	2696 ab	272969,0 mq	48523,5 mq	8087,3 mq	56610,8 mq	224445,5 mq	196919,8 mq	216358,3 mq	Ok
Casenuove	1120 ab	63887,9 mq	20161,8 mq	3360,3 mq	23522,0 mq	43726,1 mq	40486,7 mq	40365,8 mq	Ok
Osimo Est	7428 ab	193163,0 mq	133712,9 mq	22285,5 mq	155998,3 mq	59450,1 mq	68420,5 mq	37164,7 mq	Ok
Osimo Ovest	7163 ab	238402,3 mq	128940,3 mq	21490,0 mq	150430,3 mq	109462,0 mq	55289,0 mq	87972,0 mq	Ok
Osimo Stazione	5272 ab	213495,9 mq	94887,5 mq	15814,6 mq	110702,1 mq	118608,4 mq	121751,8 mq	102793,9 mq	Ok
Osimo Sud	10379 ab	443233,6 mq	186827,3 mq	31137,9 mq	217965,2 mq	256406,3 mq	308922,8 mq	225268,4 mq	Ok
Padiglione	2586 ab	92200,5 mq	46551,0 mq	7758,5 mq	54309,5 mq	45649,5 mq	48071,5 mq	37891,0 mq	Ok
Passatempo	3795 ab	110244,0 mq	68318,6 mq	11386,4 mq	79705,0 mq	41925,5 mq	43328,6 mq	30539,0 mq	Ok
San Biagio	3778 ab	132375,8 mq	67997,2 mq	11332,9 mq	79330,0 mq	64378,6 mq	70631,1 mq	53045,7 mq	Ok
San Paterniano	1221 ab	28533,1 mq	21982,5 mq	3663,8 mq	25646,3 mq	6550,6 mq	11034,3 mq	2886,9 mq	Ok
San Sabino	1825 ab	168671,8 mq	32844,1 mq	5474,0 mq	38318,1 mq	135827,7 mq	14591,0 mq	130353,7 mq	Ok
Santo Stefano	641 ab	23734,0 mq	11538,9 mq	1923,2 mq	13462,1 mq	12195,1 mq	4294,9 mq	10272,0 mq	Ok
Villa	541 ab	181922,0 mq	9742,5 mq	1623,8 mq	11366,3 mq	172179,5 mq	68346,3 mq	170555,8 mq	Ok
Centro Storico	2786 ab	104010,0 mq	50148,0 mq	8358,0 mq	58506,0 mq	53862,0 mq	61623,0 mq	45504,0 mq	Ok
TOTALE	53909 ab	2.352.523,8 MQ	970.366,0 MQ	161.727,7 MQ	1.132.093,6 MQ	1.382.157,9 MQ	1.161.145,4 MQ	1.220.430,2 MQ	

VERIFICA AI SENSI DELL'ART. 5 D.M. 1444/1968 DELLE ZONE TERRITORIALI OMOGENEE: D3 | Zone per servizi multifunzionali (commerciali, direzionali, ecc.) di completamento

Contesto	RESIDUO 1 SERVIZI E DOTAZIONI PUBBLICHE DI PIANO		DOTAZIONI RILEVATE		TOTALE (RESIDUO + RILEVATO) SERVIZI E DOTAZIONI PUBBLICHE DI PIANO		DOTAZIONI MINIME Art. 5 D.M. 1444/1968		VERIFICA TOTALE STANDARDS - DOTAZIONI MINIME		CHECK
	DOTAZIONI AMBIENTALI	AREE PER LA SOSTA	DOTAZIONI AMBIENTALI	AREE PER LA SOSTA	DOTAZIONI AMBIENTALI	AREE PER LA SOSTA	DOTAZIONI AMBIENTALI	AREE PER LA SOSTA	DOTAZIONI AMBIENTALI	AREE PER LA SOSTA	
Abbadia	9524,0 mq	9,8 mq	0,0 mq	0,0 mq	9524,0 mq	9,8 mq	0,0 mq	0,0 mq	9524,0 mq	9,8 mq	Ok
Aspio	2723,6 mq	17816,1 mq	39867,3 mq	55073,6 mq	42590,9 mq	72889,7 mq	41914,7 mq	63170,6 mq	676,1 mq	9719,1 mq	Ok
Campocavallo	192574,9 mq	26675,6 mq	7887,2 mq	2785,7 mq	200462,1 mq	29461,4 mq	2597,1 mq	5812,8 mq	197865,0 mq	23648,6 mq	Ok
Casenuove	35330,5 mq	5658,8 mq	1100,7 mq	2187,2 mq	36431,1 mq	7846,0 mq	453,3 mq	979,1 mq	35977,9 mq	6866,9 mq	Ok
Osimo Est	38749,4 mq	3005,8 mq	5636,7 mq	18930,8 mq	44386,0 mq	21936,5 mq	8742,4 mq	21600,0 mq	35643,6 mq	336,6 mq	Ok
Osimo Ovest	89315,1 mq	5030,6 mq	3770,6 mq	31006,9 mq	93085,7 mq	36037,5 mq	11951,6 mq	30800,8 mq	81134,1 mq	5236,8 mq	Ok
Osimo Stazione	77526,3 mq	35934,2 mq	14176,0 mq	86751,8 mq	91702,3 mq	122686,0 mq	42679,7 mq	121727,4 mq	49022,6 mq	958,7 mq	Ok
Osimo Sud	221658,9 mq	13650,8 mq	842,7 mq	7251,1 mq	222501,6 mq	20901,9 mq	2995,8 mq	5941,8 mq	219505,8 mq	14960,0 mq	Ok
Padiglione	22407,4 mq	18094,6 mq	1791,0 mq	6801,2 mq	24198,4 mq	24895,8 mq	2267,6 mq	5904,5 mq	21930,8 mq	18991,3 mq	Ok
Passatempo	22253,1 mq	12712,3 mq	867,0 mq	3273,4 mq	23120,1 mq	15985,7 mq	2585,1 mq	5206,3 mq	20535,0 mq	10779,4 mq	Ok
San Biagio	37907,9 mq	5712,0 mq	794,5 mq	11219,8 mq	38702,4 mq	16931,7 mq	5501,1 mq	12451,0 mq	33201,3 mq	4480,8 mq	Ok
San Paterniano	923,6 mq	2998,9 mq	0,0 mq	0,0 mq	923,6 mq	2998,9 mq	0,0 mq	0,0 mq	923,6 mq	2998,9 mq	Ok
San Sabino	118744,6 mq	10159,3 mq	0,0 mq	0,0 mq	118744,6 mq	10159,3 mq	0,0 mq	0,0 mq	118744,6 mq	10159,3 mq	Ok
Santo Stefano	12077,7 mq	117,4 mq	0,0 mq	0,0 mq	12077,7 mq	117,4 mq	0,0 mq	0,0 mq	12077,7 mq	117,4 mq	Ok
Villa	145535,6 mq	24823,9 mq	0,0 mq	0,0 mq	145535,6 mq	24823,9 mq	0,0 mq	0,0 mq	145535,6 mq	24823,9 mq	Ok
Centro Storico	50827,0 mq	3035,0 mq	0,0 mq	0,0 mq	50827,0 mq	3035,0 mq	0,0 mq	0,0 mq	50827,0 mq	3035,0 mq	Ok
TOTALE	1.078.079,7 MQ	185.435,0 MQ	76.733,6 MQ	225.281,5 MQ	1.154.813,3 MQ	410.716,5 MQ	121.688,5 MQ	273.594,1 MQ	1.033.124,7 MQ	137.122,4 MQ	

VERIFICA AI SENSI DELL'ART. 5 D.M. 1444/1968 DELLE ZONE TERRITORIALI OMOGENEE: D1 | Zone artigianali - produttive di completamento

Contesto	RESIDUO 2 SERVIZI E DOTAZIONI PUBBLICHE DI PIANO		DOTAZIONI RILEVATE		TOTALE (RESIDUO + RILEVATO)		DOTAZIONI MINIME Art. 5 D.M. 1444/1968		VERIFICA TOTALE STANDARDS - DOTAZIONI MINIME		CHECK
	DOTAZIONI AMBIENTALI E AREE PER LA SOSTA	DOTAZIONI AMBIENTALI E AREE PER LA SOSTA	DOTAZIONI AMBIENTALI E AREE PER LA SOSTA	DOTAZIONI AMBIENTALI E AREE PER LA SOSTA	DOTAZIONI AMBIENTALI E AREE PER LA SOSTA	DOTAZIONI AMBIENTALI E AREE PER LA SOSTA	DOTAZIONI AMBIENTALI E AREE PER LA SOSTA	DOTAZIONI AMBIENTALI E AREE PER LA SOSTA	DOTAZIONI AMBIENTALI E AREE PER LA SOSTA		
Abbadia	9533,8 mq	0,0 mq	9533,8 mq	0,0 mq	9533,8 mq	0,0 mq	9533,8 mq	0,0 mq	9533,8 mq	0,0 mq	Ok
Aspio	10395,3 mq	18703,6 mq	29098,9 mq	17223,2 mq	29098,9 mq	17223,2 mq	17223,2 mq	17223,2 mq	11875,7 mq	0,0 mq	Ok
Campocavallo	221513,5 mq	37479,7 mq	258993,2 mq	26643,8 mq	258993,2 mq	26643,8 mq	26643,8 mq	26643,8 mq	232349,5 mq	0,0 mq	Ok
Casenuove	42844,8 mq	6725,4 mq	49570,2 mq	6373,3 mq	49570,2 mq	6373,3 mq	6373,3 mq	6373,3 mq	43196,9 mq	0,0 mq	Ok
Osimo Est	35980,2 mq	0,0 mq	35980,2 mq	0,0 mq	35980,2 mq	0,0 mq	0,0 mq	0,0 mq	35980,2 mq	0,0 mq	Ok
Osimo Ovest	86370,8 mq	0,0 mq	86370,8 mq	335,9 mq	86370,8 mq	335,9 mq	335,9 mq	335,9 mq	86034,9 mq	0,0 mq	Ok
Osimo Stazione	49981,2 mq	54922,2 mq	104903,5 mq	53989,5 mq	104903,5 mq	53989,5 mq	53989,5 mq	53989,5 mq	50914,0 mq	0,0 mq	Ok
Osimo Sud	234465,8 mq	0,0 mq	234465,8 mq	0,0 mq	234465,8 mq	0,0 mq	0,0 mq	0,0 mq	234465,8 mq	0,0 mq	Ok
Padiglione	40922,1 mq	22451,5 mq	63373,6 mq	19849,4 mq	63373,6 mq	19849,4 mq	19849,4 mq	19849,4 mq	43524,2 mq	0,0 mq	Ok
Passatempo	31314,4 mq	15821,0 mq	47135,4 mq	9829,8 mq	47135,4 mq	9829,8 mq	9829,8 mq	9829,8 mq	37305,6 mq	0,0 mq	Ok
San Biagio	37682,1 mq	53408,0 mq	91090,1 mq	50977,5 mq	91090,1 mq	50977,5 mq	50977,5 mq	50977,5 mq	40112,6 mq	0,0 mq	Ok
San Paterniano	3922,5 mq	0,0 mq	3922,5 mq	0,0 mq	3922,5 mq	0,0 mq	0,0 mq	0,0 mq	3922,5 mq	0,0 mq	Ok
San Sabino	128903,9 mq	3854,8 mq	132758,8 mq	5494,6 mq	132758,8 mq	5494,6 mq	5494,6 mq	5494,6 mq	127264,2 mq	0,0 mq	Ok
Santo Stefano	12195,1 mq	0,0 mq	12195,1 mq	0,0 mq	12195,1 mq	0,0 mq	0,0 mq	0,0 mq	12195,1 mq	0,0 mq	Ok
Villa	170359,5 mq	0,0 mq	170359,5 mq	0,0 mq	170359,5 mq	0,0 mq	0,0 mq	0,0 mq	170359,5 mq	0,0 mq	Ok
Centro Storico	53862,0 mq	0,0 mq	53862,0 mq	0,0 mq	53862,0 mq	0,0 mq	0,0 mq	0,0 mq	53862,0 mq	0,0 mq	Ok
TOTALE	1.170.247,1 MQ	213.366,2 MQ	1.383.613,3 MQ	190.716,9 MQ	1.383.613,3 MQ	190.716,9 MQ	190.716,9 MQ	190.716,9 MQ	1.192.896,5 MQ		

fid_1	PRG23	Contesto	SupF	Ind_F	Vol_MAX	Ab_teor
1	B1	01_Aspio	3815,73	1,8	6868,31	57,24
						57,24
76	B1	02_San_Biagio	5484,84	1,8	9872,71	82,27
77	B1	02_San_Biagio	2094,1	1,8	3769,38	31,41
172	B1	02_San_Biagio	622,96	1,8	1121,33	9,34
						123,02
374	B1	05_Osimo_Stazione	3233,72	1,8	5820,7	48,51
375	B1	05_Osimo_Stazione	11847,02	1,8	21324,64	177,71
385	B1	05_Osimo_Stazione	1105,69	1,8	1990,24	16,59
289	B1	05_Osimo_Stazione	6634,51	1,8	11942,12	99,52
290	B1	05_Osimo_Stazione	4796,68	1,8	8634,02	71,95
291	B1	05_Osimo_Stazione	16260,91	1,8	29269,64	243,91
499	B1	05_Osimo_Stazione	9537,83	1,8	17168,09	143,07
500	B1	05_Osimo_Stazione	10048,86	1,8	18087,95	150,73
501	B1	05_Osimo_Stazione	2118,73	1,8	3813,71	31,78
458	B1	05_Osimo_Stazione	2385,16	1,8	4293,29	35,78
484	B1	05_Osimo_Stazione	140,62	1,8	253,12	2,11
394	B1	05_Osimo_Stazione	908,28	1,8	1634,9	13,62
395	B1	05_Osimo_Stazione	7928,27	1,8	14270,89	118,92
396	B1	05_Osimo_Stazione	179,04	1,8	322,27	2,69
397	B1	05_Osimo_Stazione	3868,86	1,8	6963,95	58,03
398	B1	05_Osimo_Stazione	1412,91	1,8	2543,24	21,19
416	B1	05_Osimo_Stazione	6429,48	1,8	11573,06	96,44
						1332,55
769	B1	08_Passatempo	2389,47	1,8	4301,05	35,84
770	B1	08_Passatempo	5686,73	1,8	10236,11	85,3
771	B1	08_Passatempo	490,13	1,8	882,23	7,35
898	B1	08_Passatempo	14221,47	1,8	25598,65	213,32
899	B1	08_Passatempo	21249,81	1,8	38249,66	318,75
900	B1	08_Passatempo	4682,33	1,8	8428,19	70,23
						730,79
907	B1	09_Casenuove	4371,32	1,8	7868,38	65,57
952	B1	09_Casenuove	2849,2	1,8	5128,56	42,74
						108,31
1106	B1	12_Osimo_OVEST	1004,58	1,8	1808,24	15,07
1116	B1	12_Osimo_OVEST	36142,74	1,8	65056,93	542,14
1119	B1	12_Osimo_OVEST	6763,25	1,8	12173,85	101,45
1121	B1	12_Osimo_OVEST	13180,1	1,8	23724,18	197,7
1129	B1	12_Osimo_OVEST	8332,22	1,8	14998	124,98
1131	B1	12_Osimo_OVEST	31398,24	1,8	56516,83	470,97
1132	B1	12_Osimo_OVEST	2214,13	1,8	3985,43	33,21
1072	B1	12_Osimo_OVEST	6161,13	1,8	11090,03	92,42
1073	B1	12_Osimo_OVEST	4412,17	1,8	7941,91	66,18
1074	B1	12_Osimo_OVEST	5082,51	1,8	9148,52	76,24
1084	B1	12_Osimo_OVEST	3131,21	1,8	5636,18	46,97
1085	B1	12_Osimo_OVEST	2951,45	1,8	5312,61	44,27
1086	B1	12_Osimo_OVEST	3186,88	1,8	5736,38	47,8
1087	B1	12_Osimo_OVEST	3554,15	1,8	6397,47	53,31
1095	B1	12_Osimo_OVEST	4686,36	1,8	8435,45	70,3
1096	B1	12_Osimo_OVEST	11799,14	1,8	21238,45	176,99
1097	B1	12_Osimo_OVEST	3391,01	1,8	6103,82	50,87
1098	B1	12_Osimo_OVEST	3060,24	1,8	5508,43	45,9
1099	B1	12_Osimo_OVEST	2746,23	1,8	4943,21	41,19
1051	B1	12_Osimo_OVEST	12601,03	1,8	22681,85	189,02
1052	B1	12_Osimo_OVEST	3252,57	1,8	5854,63	48,79
1053	B1	12_Osimo_OVEST	27396,82	1,8	49314,28	410,95

1054 B1	12_Osimo_OVEST	3721,17	1,8	6698,11	55,82
1209 B1	12_Osimo_OVEST	12418,68	1,8	22353,62	186,28
1211 B1	12_Osimo_OVEST	13729,52	1,8	24713,14	205,94
					3394,76
1377 B1	13_OsimoSUD	10236,49	1,8	18425,68	153,55
1361 B1	13_OsimoSUD	664,44	1,8	1195,99	9,97
1309 B1	13_OsimoSUD	11325,15	1,8	20385,27	169,88
1310 B1	13_OsimoSUD	15880,31	1,8	28584,56	238,2
1311 B1	13_OsimoSUD	3478,47	1,8	6261,25	52,18
1312 B1	13_OsimoSUD	6536,54	1,8	11765,77	98,05
1320 B1	13_OsimoSUD	3311,93	1,8	5961,47	49,68
1321 B1	13_OsimoSUD	2332,43	1,8	4198,37	34,99
1322 B1	13_OsimoSUD	20578,16	1,8	37040,69	308,67
1323 B1	13_OsimoSUD	8661,06	1,8	15589,91	129,92
1333 B1	13_OsimoSUD	2895,22	1,8	5211,4	43,43
1334 B1	13_OsimoSUD	1946,57	1,8	3503,83	29,2
1335 B1	13_OsimoSUD	21615,77	1,8	38908,39	324,24
1305 B1	13_OsimoSUD	24469,51	1,8	44045,12	367,04
1308 B1	13_OsimoSUD	5761,84	1,8	10371,31	86,43
1247 B1	13_OsimoSUD	6941,98	1,8	12495,56	104,13
1262 B1	13_OsimoSUD	980,98	1,8	1765,76	14,71
1264 B1	13_OsimoSUD	8467,98	1,8	15242,36	127,02
1271 B1	13_OsimoSUD	11117,84	1,8	20012,11	166,77
1272 B1	13_OsimoSUD	3062,84	1,8	5513,11	45,94
1220 B1	13_OsimoSUD	5155,5	1,8	9279,9	77,33
1222 B1	13_OsimoSUD	6386,49	1,8	11495,68	95,8
1223 B1	13_OsimoSUD	18998,76	1,8	34197,77	284,98
1224 B1	13_OsimoSUD	38072,55	1,8	68530,59	571,09
					3583,2
1538 B1	15_Osimo_EST	19838,89	1,8	35710	297,58
1546 B1	15_Osimo_EST	16836,09	1,8	30304,96	252,54
1549 B1	15_Osimo_EST	7683,12	1,8	13829,62	115,25
1562 B1	15_Osimo_EST	2160,67	1,8	3889,21	32,41
1503 B1	15_Osimo_EST	10353,17	1,8	18635,71	155,3
1506 B1	15_Osimo_EST	484,33	1,8	871,79	7,26
1507 B1	15_Osimo_EST	9438,15	1,8	16988,67	141,57
1508 B1	15_Osimo_EST	19317,82	1,8	34772,08	289,77
1509 B1	15_Osimo_EST	11783,27	1,8	21209,89	176,75
1649 B1	15_Osimo_EST	487,87	1,8	878,17	7,32
1606 B1	15_Osimo_EST	565,55	1,8	1017,99	8,48
1607 B1	15_Osimo_EST	1832,82	1,8	3299,08	27,49
1608 B1	15_Osimo_EST	9262,25	1,8	16672,05	138,93
1609 B1	15_Osimo_EST	14206,65	1,8	25571,97	213,1
1610 B1	15_Osimo_EST	1779,62	1,8	3203,32	26,69
1611 B1	15_Osimo_EST	6740,94	1,8	12133,69	101,11
1628 B1	15_Osimo_EST	5785,72	1,8	10414,3	86,79
1568 B1	15_Osimo_EST	3021,04	1,8	5437,87	45,32
1569 B1	15_Osimo_EST	1294,11	1,8	2329,4	19,41
1570 B1	15_Osimo_EST	9166,97	1,8	16500,55	137,5
1572 B1	15_Osimo_EST	6166,63	1,8	11099,93	92,5
1573 B1	15_Osimo_EST	609,13	1,8	1096,43	9,14
1574 B1	15_Osimo_EST	2692,24	1,8	4846,03	40,38
1575 B1	15_Osimo_EST	10131,73	1,8	18237,11	151,98
1576 B1	15_Osimo_EST	1049,04	1,8	1888,27	15,74
1577 B1	15_Osimo_EST	10473,94	1,8	18853,09	157,11
1578 B1	15_Osimo_EST	2534,34	1,8	4561,81	38,02
1579 B1	15_Osimo_EST	10602,22	1,8	19084	159,03
					2944,47

fid_1	PRG23	Contesto	SupF	Ind_F	Vol_MAX	Ab_teor
47	B2	01_Aspio	5806,66	1,35	7838,99	65,32
2	B2	01_Aspio	5575,54	1,35	7526,98	62,72
13	B2	01_Aspio	3110,98	1,35	4199,82	35
14	B2	01_Aspio	2947,24	1,35	3978,77	33,16
15	B2	01_Aspio	2700,82	1,35	3646,11	30,38
16	B2	01_Aspio	7752,85	1,35	10466,35	87,22
30	B2	01_Aspio	2773,08	1,35	3743,66	31,2
31	B2	01_Aspio	12399,39	1,35	16739,18	139,49
						484,49
107	B2	02_San_Biagio	19497,52	1,35	26321,65	219,35
128	B2	02_San_Biagio	2090,93	1,35	2822,76	23,52
129	B2	02_San_Biagio	15308,65	1,35	20666,68	172,22
78	B2	02_San_Biagio	35329,41	1,35	47694,7	397,46
79	B2	02_San_Biagio	1863,89	1,35	2516,25	20,97
130	B2	02_San_Biagio	11553,58	1,35	15597,33	129,98
						963,5
229	B2	04_Abbadia	16844,3	1,35	22739,81	189,5
						189,5
369	B2	05_Osimo_Stazione	5391,1	1,35	7277,99	60,65
370	B2	05_Osimo_Stazione	2942,43	1,35	3972,28	33,1
372	B2	05_Osimo_Stazione	7694,23	1,35	10387,21	86,56
387	B2	05_Osimo_Stazione	3951,19	1,35	5334,11	44,45
388	B2	05_Osimo_Stazione	2346,74	1,35	3168,1	26,4
329	B2	05_Osimo_Stazione	2958,65	1,35	3994,18	33,28
330	B2	05_Osimo_Stazione	2694,24	1,35	3637,22	30,31
332	B2	05_Osimo_Stazione	8497,31	1,35	11471,37	95,59
334	B2	05_Osimo_Stazione	2775,2	1,35	3746,52	31,22
346	B2	05_Osimo_Stazione	2510,97	1,35	3389,81	28,25
347	B2	05_Osimo_Stazione	2259,56	1,35	3050,41	25,42
296	B2	05_Osimo_Stazione	5189,92	1,35	7006,39	58,39
292	B2	05_Osimo_Stazione	4082,81	1,35	5511,79	45,93
293	B2	05_Osimo_Stazione	12180,42	1,35	16443,57	137,03
294	B2	05_Osimo_Stazione	5833	1,35	7874,55	65,62
295	B2	05_Osimo_Stazione	14502,35	1,35	19578,17	163,15
502	B2	05_Osimo_Stazione	1338,27	1,35	1806,66	15,06
503	B2	05_Osimo_Stazione	1068,53	1,35	1442,52	12,02
466	B2	05_Osimo_Stazione	15001,26	1,35	20251,7	168,76
399	B2	05_Osimo_Stazione	2115,15	1,35	2855,45	23,8
400	B2	05_Osimo_Stazione	5396,23	1,35	7284,91	60,71
401	B2	05_Osimo_Stazione	1383,16	1,35	1867,27	15,56
417	B2	05_Osimo_Stazione	2647,96	1,35	3574,75	29,79
418	B2	05_Osimo_Stazione	2746,84	1,35	3708,23	30,9
419	B2	05_Osimo_Stazione	4351,6	1,35	5874,66	48,96
						1370,91
520	B2	06_Campocavallo	9426,37	1,35	12725,6	106,05
521	B2	06_Campocavallo	15146,69	1,35	20448,03	170,4
522	B2	06_Campocavallo	737,2	1,35	995,22	8,29
523	B2	06_Campocavallo	1053,45	1,35	1422,16	11,85
524	B2	06_Campocavallo	2008,65	1,35	2711,68	22,6
526	B2	06_Campocavallo	3199,74	1,35	4319,65	36
527	B2	06_Campocavallo	7111,84	1,35	9600,98	80,01
528	B2	06_Campocavallo	5958,75	1,35	8044,31	67,04
529	B2	06_Campocavallo	1717,34	1,35	2318,41	19,32
530	B2	06_Campocavallo	1444,84	1,35	1950,53	16,25
531	B2	06_Campocavallo	1251,7	1,35	1689,8	14,08
532	B2	06_Campocavallo	1271,41	1,35	1716,4	14,3
533	B2	06_Campocavallo	1678,15	1,35	2265,5	18,88

653 B2	06_Campocavallo	4386,24	1,35	5921,42	49,35
516 B2	06_Campocavallo	3349,54	1,35	4521,88	37,68
517 B2	06_Campocavallo	5828,77	1,35	7868,84	65,57
518 B2	06_Campocavallo	2846,84	1,35	3843,23	32,03
519 B2	06_Campocavallo	9155,94	1,35	12360,52	103
					872,7
745 B2	07_Padiglione	1140,51	1,35	1539,69	12,83
750 B2	07_Padiglione	1914,75	1,35	2584,91	21,54
752 B2	07_Padiglione	22968,05	1,35	31006,87	258,39
753 B2	07_Padiglione	22969,13	1,35	31008,33	258,4
760 B2	07_Padiglione	4105,54	1,35	5542,48	46,19
763 B2	07_Padiglione	3842,98	1,35	5188,02	43,23
732 B2	07_Padiglione	6515,68	1,35	8796,17	73,3
658 B2	07_Padiglione	17196,36	1,35	23215,09	193,46
659 B2	07_Padiglione	22955,37	1,35	30989,75	258,25
660 B2	07_Padiglione	2184,96	1,35	2949,7	24,58
					1190,17
772 B2	08_Passatempo	11667,49	1,35	15751,11	131,26
773 B2	08_Passatempo	4617,79	1,35	6234,02	51,95
774 B2	08_Passatempo	5741,95	1,35	7751,63	64,6
775 B2	08_Passatempo	3713,2	1,35	5012,82	41,77
880 B2	08_Passatempo	1408,02	1,35	1900,83	15,84
892 B2	08_Passatempo	26453,1	1,35	35711,69	297,6
					603,02
953 B2	09_Casenuove	6526,47	1,35	8810,73	73,42
954 B2	09_Casenuove	14600,57	1,35	19710,77	164,26
961 B2	09_Casenuove	2937,6	1,35	3965,76	33,05
962 B2	09_Casenuove	3799,43	1,35	5129,23	42,74
908 B2	09_Casenuove	4065,27	1,35	5488,11	45,73
915 B2	09_Casenuove	2084,38	1,35	2813,91	23,45
					382,65
992 B2	11_San_Paterniano	4451,28	1,35	6009,23	50,08
					50,08
1142 B2	12_Osimo_OVEST	11552,49	1,35	15595,86	129,97
1143 B2	12_Osimo_OVEST	2861,19	1,35	3862,61	32,19
1145 B2	12_Osimo_OVEST	6810,87	1,35	9194,67	76,62
1107 B2	12_Osimo_OVEST	2681,07	1,35	3619,44	30,16
1115 B2	12_Osimo_OVEST	36439,16	1,35	49192,87	409,94
1120 B2	12_Osimo_OVEST	2084,99	1,35	2814,74	23,46
1127 B2	12_Osimo_OVEST	6962,34	1,35	9399,16	78,33
1055 B2	12_Osimo_OVEST	5307,94	1,35	7165,72	59,71
1056 B2	12_Osimo_OVEST	2817,29	1,35	3803,34	31,69
1062 B2	12_Osimo_OVEST	18601,33	1,35	25111,8	209,27
1066 B2	12_Osimo_OVEST	3957,79	1,35	5343,02	44,53
1216 B2	12_Osimo_OVEST	2205,64	1,35	2977,61	24,81
1171 B2	12_Osimo_OVEST	12391,4	1,35	16728,39	139,4
1173 B2	12_Osimo_OVEST	3002,55	1,35	4053,44	33,78
1190 B2	12_Osimo_OVEST	35769,58	1,35	48288,93	402,41
1191 B2	12_Osimo_OVEST	6548,34	1,35	8840,26	73,67
1194 B2	12_Osimo_OVEST	4476,15	1,35	6042,8	50,36
1062 B2	12_Osimo_OVEST	7752,34	1,35	10465,66	87,21
					1937,51
1411 B2	13_OsimoSUD	4727,8	1,35	6382,53	53,19
1416 B2	13_OsimoSUD	6053,25	1,35	8171,89	68,1
1428 B2	13_OsimoSUD	21648,47	1,35	29225,43	243,55
1429 B2	13_OsimoSUD	1499,82	1,35	2024,76	16,87

1436 B2	13_OsimoSUD	22631,34	1,35	30552,31	254,6
1382 B2	13_OsimoSUD	10975,08	1,35	14816,36	123,47
1384 B2	13_OsimoSUD	6429,27	1,35	8679,51	72,33
1398 B2	13_OsimoSUD	4458,65	1,35	6019,18	50,16
1402 B2	13_OsimoSUD	4234,9	1,35	5717,12	47,64
1343 B2	13_OsimoSUD	21016,32	1,35	28372,03	236,43
1363 B2	13_OsimoSUD	2734,08	1,35	3691,01	30,76
1364 B2	13_OsimoSUD	4119,41	1,35	5561,2	46,34
1367 B2	13_OsimoSUD	2025,37	1,35	2734,25	22,79
1336 B2	13_OsimoSUD	19940,94	1,35	26920,27	224,34
1337 B2	13_OsimoSUD	19209,11	1,35	25932,3	216,1
1338 B2	13_OsimoSUD	26524,08	1,35	35807,51	298,4
1277 B2	13_OsimoSUD	4035,71	1,35	5448,21	45,4
1278 B2	13_OsimoSUD	18621,6	1,35	25139,16	209,49
1283 B2	13_OsimoSUD	6753,18	1,35	9116,79	75,97
1285 B2	13_OsimoSUD	3704,77	1,35	5001,44	41,68
1303 B2	13_OsimoSUD	8280,43	1,35	11178,58	93,15
1307 B2	13_OsimoSUD	6531,21	1,35	8817,13	73,48
1251 B2	13_OsimoSUD	4323,28	1,35	5836,43	48,64
1263 B2	13_OsimoSUD	10425,91	1,35	14074,98	117,29
1221 B2	13_OsimoSUD	4601,3	1,35	6211,76	51,76
1225 B2	13_OsimoSUD	1065,76	1,35	1438,78	11,99
1226 B2	13_OsimoSUD	11397,58	1,35	15386,73	128,22
1227 B2	13_OsimoSUD	24103,45	1,35	32539,66	271,16
1232 B2	13_OsimoSUD	9954,76	1,35	13438,93	111,99
1236 B2	13_OsimoSUD	2907,58	1,35	3925,23	32,71
					3318
1441 B2	14_San_Sabino	14091,22	1,35	19023,15	158,53
					158,53
1539 B2	15_Osimo_EST	9043,26	1,35	12208,4	101,74
1540 B2	15_Osimo_EST	12396,3	1,35	16735,01	139,46
1552 B2	15_Osimo_EST	9294,81	1,35	12547,99	104,57
1555 B2	15_Osimo_EST	11965,58	1,35	16153,53	134,61
1504 B2	15_Osimo_EST	11956,07	1,35	16140,69	134,51
1510 B2	15_Osimo_EST	2693,44	1,35	3636,14	30,3
1511 B2	15_Osimo_EST	3343,02	1,35	4513,08	37,61
1512 B2	15_Osimo_EST	1578,55	1,35	2131,04	17,76
1513 B2	15_Osimo_EST	8672,61	1,35	11708,02	97,57
1644 B2	15_Osimo_EST	22108,04	1,35	29845,85	248,72
1654 B2	15_Osimo_EST	1801,69	1,35	2432,28	20,27
1612 B2	15_Osimo_EST	969,42	1,35	1308,72	10,91
1613 B2	15_Osimo_EST	3343,74	1,35	4514,05	37,62
1627 B2	15_Osimo_EST	4407,23	1,35	5949,76	49,58
1566 B2	15_Osimo_EST	11120,57	1,35	15012,77	125,11
1571 B2	15_Osimo_EST	2684,28	1,35	3623,78	30,2
1580 B2	15_Osimo_EST	2830,72	1,35	3821,47	31,85
1581 B2	15_Osimo_EST	3649,42	1,35	4926,72	41,06
1583 B2	15_Osimo_EST	3054,73	1,35	4123,89	34,37
1584 B2	15_Osimo_EST	1958,2	1,35	2643,57	22,03
1585 B2	15_Osimo_EST	2031,54	1,35	2742,58	22,85
1586 B2	15_Osimo_EST	1179,22	1,35	1591,95	13,27
1587 B2	15_Osimo_EST	2590,12	1,35	3496,66	29,14
1588 B2	15_Osimo_EST	39854,15	1,35	53803,1	448,36
					1963,47
1663 B2	16_Centro_Storico	5950,17	1,35	8032,73	66,94
1676 B2	16_Centro_Storico	8814	1,35	11898,9	99,16
1677 B2	16_Centro_Storico	5696,33	1,35	7690,05	64,08
1682 B2	16_Centro_Storico	7564,46	1,35	10212,02	85,1
					315,28

fid_1	PRG22	Contesto	SupF	Ind_F	Vol_MAX	Ab_teor
32	B3	01_Aspio	1510,78	0,9	1359,7	11,33
33	B3	01_Aspio	3241,22	0,9	2917,1	24,31
34	B3	01_Aspio	4979,3	0,9	4481,37	37,34
35	B3	01_Aspio	3176,99	0,9	2859,29	23,83
36	B3	01_Aspio	8439,53	0,9	7595,58	63,3
6	B3	01_Aspio	12047,66	0,9	10842,89	90,36
28	B3	01_Aspio	22643,31	0,9	20378,98	169,82
						420,29
183	B3	02_San_Biagio	12708,14	0,9	11437,33	95,31
0	B3	02_San_Biagio	1561,69	0,9	1405,52	11,71
0	B3	02_San_Biagio	1234,63	0,9	1111,17	9,26
189	B3	02_San_Biagio	284,59	0,9	256,13	2,13
101	B3	02_San_Biagio	14700,85	0,9	13230,77	110,26
105	B3	02_San_Biagio	2101,73	0,9	1891,56	15,76
106	B3	02_San_Biagio	5539,11	0,9	4985,2	41,54
116	B3	02_San_Biagio	4754,99	0,9	4279,49	35,66
117	B3	02_San_Biagio	1705,99	0,9	1535,39	12,79
121	B3	02_San_Biagio	20462,83	0,9	18416,55	153,47
80	B3	02_San_Biagio	10208,95	0,9	9188,06	76,57
81	B3	02_San_Biagio	14625,42	0,9	13162,88	109,69
82	B3	02_San_Biagio	10818,01	0,9	9736,21	81,14
83	B3	02_San_Biagio	6196,87	0,9	5577,18	46,48
84	B3	02_San_Biagio	24083,96	0,9	21675,56	180,63
85	B3	02_San_Biagio	1767,73	0,9	1590,96	13,26
86	B3	02_San_Biagio	3240,92	0,9	2916,83	24,31
197	B3	02_San_Biagio	8509,79	0,9	7658,81	63,82
202	B3	02_San_Biagio	1419,01	0,9	1277,11	10,64
175	B3	02_San_Biagio	1509,23	0,9	1358,31	11,32
182	B3	02_San_Biagio	2460,29	0,9	2214,26	18,45
187	B3	02_San_Biagio	2005,13	0,9	1804,62	15,04
188	B3	02_San_Biagio	2824,45	0,9	2542,01	21,18
189	B3	02_San_Biagio	1190,69	0,9	1071,62	8,93
131	B3	02_San_Biagio	7917,38	0,9	7125,64	59,38
132	B3	02_San_Biagio	1060,74	0,9	954,67	7,96
133	B3	02_San_Biagio	1275,52	0,9	1147,97	9,57
134	B3	02_San_Biagio	5249,38	0,9	4724,44	39,37
135	B3	02_San_Biagio	24826,95	0,9	22344,26	186,2
136	B3	02_San_Biagio	6487,35	0,9	5838,62	48,66
147	B3	02_San_Biagio	1457,22	0,9	1311,5	10,93
148	B3	02_San_Biagio	5819,81	0,9	5237,83	43,65
						1575,07
206	B3	03_Santo_Stefano	1498,07	0,9	1348,26	11,24
207	B3	03_Santo_Stefano	1881,11	0,9	1693	14,11
208	B3	03_Santo_Stefano	2332,61	0,9	2099,35	17,49
209	B3	03_Santo_Stefano	9439,21	0,9	8495,29	70,79
210	B3	03_Santo_Stefano	12703,76	0,9	11433,38	95,28
216	B3	03_Santo_Stefano	9188,83	0,9	8269,95	68,92
217	B3	03_Santo_Stefano	2920,11	0,9	2628,1	21,9
218	B3	03_Santo_Stefano	8813,43	0,9	7932,09	66,1
223	B3	03_Santo_Stefano	9345,4	0,9	8410,86	70,09
						435,92
0	B3	04_Abbadia	3173,76	0,9	2856,38	23,8
263	B3	04_Abbadia	728,62	0,9	655,76	5,46
262	B3	04_Abbadia	2617,32	0,9	2355,59	19,63
265	B3	04_Abbadia	10482,67	0,9	9434,4	78,62
268	B3	04_Abbadia	3480,52	0,9	3132,47	26,1
278	B3	04_Abbadia	1669,42	0,9	1502,48	12,52
279	B3	04_Abbadia	3260,86	0,9	2934,77	24,46

280 B3	04_Abbadia	2490,7	0,9	2241,63	18,68
281 B3	04_Abbadia	1182,09	0,9	1063,88	8,87
283 B3	04_Abbadia	1495,48	0,9	1345,93	11,22
284 B3	04_Abbadia	9320,57	0,9	8388,51	69,9
285 B3	04_Abbadia	2909,17	0,9	2618,25	21,82
230 B3	04_Abbadia	5628,85	0,9	5065,97	42,22
231 B3	04_Abbadia	4258,75	0,9	3832,88	31,94
232 B3	04_Abbadia	3361,64	0,9	3025,48	25,21
233 B3	04_Abbadia	9102,34	0,9	8192,11	68,27
234 B3	04_Abbadia	1633,66	0,9	1470,29	12,25
235 B3	04_Abbadia	21275,47	0,9	19147,92	159,57
236 B3	04_Abbadia	1387,28	0,9	1248,55	10,4
237 B3	04_Abbadia	4553,17	0,9	4097,85	34,15
253 B3	04_Abbadia	8327,27	0,9	7494,54	62,45
256 B3	04_Abbadia	13917,84	0,9	12526,06	104,38
258 B3	04_Abbadia	3932,71	0,9	3539,44	29,5
					901,42
342 B3	05_Osimo_Stazione	23110,18	0,9	20799,16	173,33
345 B3	05_Osimo_Stazione	10107,34	0,9	9096,61	75,81
297 B3	05_Osimo_Stazione	22319,77	0,9	20087,79	167,4
298 B3	05_Osimo_Stazione	8626,96	0,9	7764,26	64,7
460 B3	05_Osimo_Stazione	10354,31	0,9	9318,88	77,66
461 B3	05_Osimo_Stazione	18043,89	0,9	16239,5	135,33
462 B3	05_Osimo_Stazione	6862,8	0,9	6176,52	51,47
464 B3	05_Osimo_Stazione	6882,69	0,9	6194,42	51,62
472 B3	05_Osimo_Stazione	4461,92	0,9	4015,73	33,46
476 B3	05_Osimo_Stazione	4445,66	0,9	4001,09	33,34
424 B3	05_Osimo_Stazione	17171,46	0,9	15454,31	128,79
420 B3	05_Osimo_Stazione	8135,34	0,9	7321,81	61,02
421 B3	05_Osimo_Stazione	4205,7	0,9	3785,13	31,54
422 B3	05_Osimo_Stazione	8153,08	0,9	7337,77	61,15
423 B3	05_Osimo_Stazione	3395,22	0,9	3055,7	25,46
					1172,08
644 B3	06_Campocavallo	2880,98	0,9	2592,88	21,61
534 B3	06_Campocavallo	5860,98	0,9	5274,88	43,96
535 B3	06_Campocavallo	1018,53	0,9	916,68	7,64
536 B3	06_Campocavallo	752,28	0,9	677,05	5,64
537 B3	06_Campocavallo	10959,83	0,9	9863,85	82,2
538 B3	06_Campocavallo	2498,94	0,9	2249,05	18,74
539 B3	06_Campocavallo	25547,8	0,9	22993,02	191,61
540 B3	06_Campocavallo	4462,74	0,9	4016,47	33,47
541 B3	06_Campocavallo	17025,29	0,9	15322,76	127,69
542 B3	06_Campocavallo	22837,98	0,9	20554,18	171,28
543 B3	06_Campocavallo	11867,84	0,9	10681,06	89,01
544 B3	06_Campocavallo	2321,27	0,9	2089,14	17,41
545 B3	06_Campocavallo	12199,01	0,9	10979,11	91,49
546 B3	06_Campocavallo	5978,76	0,9	5380,88	44,84
547 B3	06_Campocavallo	8339,29	0,9	7505,36	62,54
648 B3	06_Campocavallo	10065,27	0,9	9058,74	75,49
651 B3	06_Campocavallo	11861,19	0,9	10675,07	88,96
652 B3	06_Campocavallo	2357,09	0,9	2121,38	17,68
B3	06_Campocavallo	4666,23	0,9	4199,61	35
					1226,26
749 B3	07_Padiglione	12623,96	0,9	11361,56	94,68
751 B3	07_Padiglione	6845,3	0,9	6160,77	51,34
761 B3	07_Padiglione	6352,84	0,9	5717,56	47,65
731 B3	07_Padiglione	8738,23	0,9	7864,41	65,54
735 B3	07_Padiglione	2015,37	0,9	1813,83	15,12
736 B3	07_Padiglione	34156,76	0,9	30741,08	256,18

740 B3	07_Padiglione	3745,88	0,9	3371,29	28,09
655 B3	07_Padiglione	7193,87	0,9	6474,48	53,95
661 B3	07_Padiglione	3277,5	0,9	2949,75	24,58
662 B3	07_Padiglione	5188,86	0,9	4669,97	38,92
663 B3	07_Padiglione	2634,59	0,9	2371,13	19,76
664 B3	07_Padiglione	1376,97	0,9	1239,27	10,33
665 B3	07_Padiglione	8441,18	0,9	7597,06	63,31
666 B3	07_Padiglione	13642,78	0,9	12278,5	102,32
667 B3	07_Padiglione	3661,68	0,9	3295,51	27,46
661 B3	07_Padiglione	787,09	0,9	708,38	5,9
					905,13
776 B3	08_Passatempo	5929,51	0,9	5336,56	44,47
778 B3	08_Passatempo	1397,02	0,9	1257,32	10,48
777 B3	08_Passatempo	2317,4	0,9	2085,66	17,38
885 B3	08_Passatempo	5971,95	0,9	5374,76	44,79
886 B3	08_Passatempo	4790,14	0,9	4311,13	35,93
887 B3	08_Passatempo	21627,83	0,9	19465,05	162,21
897 B3	08_Passatempo	8262,54	0,9	7436,29	61,97
903 B3	08_Passatempo	2188,7	0,9	1969,83	16,42
846 B3	08_Passatempo	1759,27	0,9	1583,34	13,19
855 B3	08_Passatempo	8604,65	0,9	7744,19	64,53
859 B3	08_Passatempo	3012,92	0,9	2711,63	22,6
860 B3	08_Passatempo	4519,35	0,9	4067,42	33,9
864 B3	08_Passatempo	8642,06	0,9	7777,85	64,82
866 B3	08_Passatempo	4942,24	0,9	4448,02	37,07
869 B3	08_Passatempo	9812,93	0,9	8831,64	73,6
779 B3	08_Passatempo	9036,25	0,9	8132,63	67,77
780 B3	08_Passatempo	3914,22	0,9	3522,8	29,36
781 B3	08_Passatempo	16455,16	0,9	14809,64	123,41
782 B3	08_Passatempo	10626,02	0,9	9563,42	79,7
783 B3	08_Passatempo	1756,77	0,9	1581,09	13,18
784 B3	08_Passatempo	2710,39	0,9	2439,35	20,33
785 B3	08_Passatempo	2790,58	0,9	2511,52	20,93
786 B3	08_Passatempo	14360,65	0,9	12924,59	107,7
787 B3	08_Passatempo	4671,85	0,9	4204,67	35,04
788 B3	08_Passatempo	8101,43	0,9	7291,29	60,76
789 B3	08_Passatempo	17204,32	0,9	15483,89	129,03
790 B3	08_Passatempo	9165,83	0,9	8249,25	68,74
					1459,31
947 B3	09_Casenuove	2558,9	0,9	2303,01	19,19
956 B3	09_Casenuove	1487,71	0,9	1338,94	11,16
909 B3	09_Casenuove	4569,53	0,9	4112,58	34,27
910 B3	09_Casenuove	2211,11	0,9	1990	16,58
911 B3	09_Casenuove	6584,34	0,9	5925,91	49,38
912 B3	09_Casenuove	12639,79	0,9	11375,81	94,8
913 B3	09_Casenuove	4006,67	0,9	3606	30,05
914 B3	09_Casenuove	8065,23	0,9	7258,71	60,49
916 B3	09_Casenuove	3950,87	0,9	3555,78	29,63
					345,55
972 B3	10_Villa	7569,39	0,9	6812,45	56,77
974 B3	10_Villa	6694,85	0,9	6025,37	50,21
975 B3	10_Villa	2434,06	0,9	2190,65	18,26
990 B3	10_Villa	19344,51	0,9	17410,06	145,08
967 B3	10_Villa	8668,78	0,9	7801,9	65,02
968 B3	10_Villa	5176,12	0,9	4658,51	38,82
969 B3	10_Villa	1688,97	0,9	1520,07	12,67
970 B3	10_Villa	8901,01	0,9	8010,91	66,76
971 B3	10_Villa	2726,92	0,9	2454,23	20,45
					474,04

1031 B3	11_San_Paterniano	22976,87	0,9	20679,18	172,33
1032 B3	11_San_Paterniano	4242,48	0,9	3818,23	31,82
1033 B3	11_San_Paterniano	2380,93	0,9	2142,84	17,86
993 B3	11_San_Paterniano	1593,64	0,9	1434,28	11,95
994 B3	11_San_Paterniano	8527,97	0,9	7675,17	63,96
995 B3	11_San_Paterniano	6122,25	0,9	5510,03	45,92
996 B3	11_San_Paterniano	5374,49	0,9	4837,04	40,31
997 B3	11_San_Paterniano	7980,68	0,9	7182,61	59,86
998 B3	11_San_Paterniano	1425,12	0,9	1282,61	10,69
999 B3	11_San_Paterniano	3006,99	0,9	2706,29	22,55
1000 B3	11_San_Paterniano	8116,54	0,9	7304,89	60,87
1001 B3	11_San_Paterniano	17594,4	0,9	15834,96	131,96
1002 B3	11_San_Paterniano	11580,35	0,9	10422,32	86,85
1003 B3	11_San_Paterniano	2766,61	0,9	2489,95	20,75
1004 B3	11_San_Paterniano	722,2	0,9	649,98	5,42
					783,1
1137 B3	12_Osimo_OVEST	12907,24	0,9	11616,52	96,8
1138 B3	12_Osimo_OVEST	3763,27	0,9	3386,94	28,22
1144 B3	12_Osimo_OVEST	1484,69	0,9	1336,22	11,14
1136 B3	12_Osimo_OVEST	5893,43	0,9	5304,09	44,2
1076 B3	12_Osimo_OVEST	8782,24	0,9	7904,02	65,87
1043 B3	12_Osimo_OVEST	2415,03	0,9	2173,53	18,11
1219 B3	12_Osimo_OVEST	5792,11	0,9	5212,9	43,44
1039 B3	12_Osimo_OVEST	1315,72	0,9	1184,15	9,87
0 B3	12_Osimo_OVEST	1457,33	0,9	1311,6	10,93
1035 B3	12_Osimo_OVEST	8445,39	0,9	7600,85	63,34
1036 B3	12_Osimo_OVEST	1909,29	0,9	1718,36	14,32
1037 B3	12_Osimo_OVEST	6855,74	0,9	6170,17	51,42
					457,66
1407 B3	13_OsimoSUD	3532,75	0,9	3179,48	26,5
1408 B3	13_OsimoSUD	2864,99	0,9	2578,49	21,49
1412 B3	13_OsimoSUD	32697,66	0,9	29427,89	245,23
1413 B3	13_OsimoSUD	28902,88	0,9	26012,59	216,77
1414 B3	13_OsimoSUD	17567,21	0,9	15810,49	131,75
1380 B3	13_OsimoSUD	16168,66	0,9	14551,79	121,26
1341 B3	13_OsimoSUD	12167,92	0,9	10951,13	91,26
1339 B3	13_OsimoSUD	11167,75	0,9	10050,98	83,76
1340 B3	13_OsimoSUD	7734,68	0,9	6961,21	58,01
1438 B3	13_OsimoSUD	6155,96	0,9	5540,36	46,17
1439 B3	13_OsimoSUD	12073,87	0,9	10866,48	90,55
1289 B3	13_OsimoSUD	3311,63	0,9	2980,47	24,84
1290 B3	13_OsimoSUD	973,24	0,9	875,92	7,3
1291 B3	13_OsimoSUD	2730,74	0,9	2457,67	20,48
1246 B3	13_OsimoSUD	4485,36	0,9	4036,82	33,64
1253 B3	13_OsimoSUD	955,34	0,9	859,81	7,17
1259 B3	13_OsimoSUD	21910,01	0,9	19719,01	164,33
1228 B3	13_OsimoSUD	12309,5	0,9	11078,55	92,32
1229 B3	13_OsimoSUD	3304,93	0,9	2974,44	24,79
1230 B3	13_OsimoSUD	5830,16	0,9	5247,14	43,73
1231 B3	13_OsimoSUD	1997,26	0,9	1797,53	14,98
1233 B3	13_OsimoSUD	5734,59	0,9	5161,13	43,01
1383 B3	13_OsimoSUD	6482,32	0,9	5834,09	48,62
					1657,96
1485 B3	14_San_Sabino	15812,95	0,9	14231,66	118,6
1488 B3	14_San_Sabino	12377,22	0,9	11139,5	92,83
1497 B3	14_San_Sabino	19034,84	0,9	17131,36	142,76
1442 B3	14_San_Sabino	2232,94	0,9	2009,65	16,75
1443 B3	14_San_Sabino	19844,8	0,9	17860,32	148,84

1444 B3	14_San_Sabino	2795,93	0,9	2516,34	20,97
1445 B3	14_San_Sabino	6204,45	0,9	5584,01	46,53
1446 B3	14_San_Sabino	7252,2	0,9	6526,98	54,39
1447 B3	14_San_Sabino	1170,95	0,9	1053,86	8,78
1448 B3	14_San_Sabino	17337,75	0,9	15603,98	130,03
1449 B3	14_San_Sabino	3836,29	0,9	3452,66	28,77
1450 B3	14_San_Sabino	8572,21	0,9	7714,99	64,29
					873,54
1536 B3	15_Osimo_EST	7424,84	0,9	6682,36	55,69
1543 B3	15_Osimo_EST	5748,91	0,9	5174,02	43,12
1547 B3	15_Osimo_EST	12619,82	0,9	11357,84	94,65
1557 B3	15_Osimo_EST	12291,91	0,9	11062,72	92,19
1514 B3	15_Osimo_EST	4475,69	0,9	4028,12	33,57
1515 B3	15_Osimo_EST	3403,06	0,9	3062,75	25,52
1516 B3	15_Osimo_EST	15352,12	0,9	13816,91	115,14
1517 B3	15_Osimo_EST	13309,91	0,9	11978,92	99,82
1518 B3	15_Osimo_EST	4563,18	0,9	4106,86	34,22
1632 B3	15_Osimo_EST	2832,14	0,9	2548,93	21,24
1633 B3	15_Osimo_EST	2105,35	0,9	1894,82	15,79
1639 B3	15_Osimo_EST	4325,49	0,9	3892,94	32,44
1645 B3	15_Osimo_EST	44327,75	0,9	39894,98	332,46
1656 B3	15_Osimo_EST	4092,34	0,9	3683,11	30,69
1567 B3	15_Osimo_EST	20665,99	0,9	18599,39	154,99
1589 B3	15_Osimo_EST	3990,39	0,9	3591,35	29,93
1590 B3	15_Osimo_EST	5510,71	0,9	4959,64	41,33
1629 B3	15_Osimo_EST	832,43	0,9	749,19	6,24
					1259,03

fid_1	PRG22	Contesto	SupF	Ind_F	Vol_MAX	Ab_teor
11	B4	01_Aspio	4774,2	0,6	2864,52	23,87
						23,87
0	B4	02_San_Biagio	6316,19	0,6	3789,71	31,58
124	B4	02_San_Biagio	7190,65	0,6	4314,39	35,95
137	B4	02_San_Biagio	15952,48	0,6	9571,49	79,76
						147,29
211	B4	03_Santo_Stefano	6543,94	0,6	3926,36	32,72
214	B4	03_Santo_Stefano	19763,8	0,6	11858,28	98,82
						131,54
261	B4	04_Abbadia	4587,63	0,6	2752,58	22,94
266	B4	04_Abbadia	575,38	0,6	345,23	2,88
270	B4	04_Abbadia	4278,89	0,6	2567,33	21,39
271	B4	04_Abbadia	2619,65	0,6	1571,79	13,1
257	B4	04_Abbadia	1702,23	0,6	1021,34	8,51
260	B4	04_Abbadia	14634,79	0,6	8780,87	73,17
						141,99
490	B4	05_Osimo_Stazione	2672	0,6	1603,2	13,36
						13,36
637	B4	06_Campocavallo	4038,02	0,6	2422,81	20,19
548	B4	06_Campocavallo	4949,33	0,6	2969,6	24,75
549	B4	06_Campocavallo	2317,78	0,6	1390,67	11,59
550	B4	06_Campocavallo	3051,79	0,6	1831,07	15,26
0	B4	06_Campocavallo	2728,68	0,6	1637,21	13,64
						85,43
730	B4	07_Padiglione	11107,8	0,6	6664,68	55,54
						55,54
0	B4	08_Passatempo	12137,17	0,6	7282,3	60,69
0	B4	08_Passatempo	4990,36	0,6	2994,22	24,95
876	B4	08_Passatempo	2270,68	0,6	1362,41	11,35
870	B4	08_Passatempo	8356,6	0,6	5013,96	41,78
871	B4	08_Passatempo	7868,92	0,6	4721,35	39,34
874	B4	08_Passatempo	9944,97	0,6	5966,98	49,72
875	B4	08_Passatempo	8268,06	0,6	4960,84	41,34
791	B4	08_Passatempo	9481,93	0,6	5689,16	47,41
792	B4	08_Passatempo	5555,67	0,6	3333,4	27,78
797	B4	08_Passatempo	1715,83	0,6	1029,5	8,58
						352,94
917	B4	09_Casenuove	2202,86	0,6	1321,72	11,01
904	B4	09_Casenuove	4050,51	0,6	2430,31	20,25
						31,26
1026	B4	11_San_Paterniano	4798,43	0,6	2879,06	23,99
						23,99
1172	B4	12_Osimo_OVEST	3285,05	0,6	1971,03	16,43
1034	B4	12_Osimo_OVEST	11679,35	0,6	7007,61	58,4
						74,83
1415	B4	13_OsimoSUD	9553,94	0,6	5732,36	47,77
1437	B4	13_OsimoSUD	19938,97	0,6	11963,38	99,69
1252	B4	13_OsimoSUD	33798,78	0,6	20279,27	168,99
1261	B4	13_OsimoSUD	9832,14	0,6	5899,28	49,16
1234	B4	13_OsimoSUD	4693,98	0,6	2816,39	23,47

389,08

1489 B4	14_San_Sabino	28008,71	0,6	16805,23	140,04
1492 B4	14_San_Sabino	4510,77	0,6	2706,46	22,55
1451 B4	14_San_Sabino	10787,26	0,6	6472,36	53,94
1452 B4	14_San_Sabino	8173,03	0,6	4903,82	40,87
1453 B4	14_San_Sabino	1625,98	0,6	975,59	8,13
B4	14_San_Sabino	1508,72	0,6	905,23	7,54

273,07

1551 B4	15_Osimo_EST	5006,12	0,6	3003,67	25,03
1560 B4	15_Osimo_EST	5222,51	0,6	3133,51	26,11
1563 B4	15_Osimo_EST	2898,84	0,6	1739,3	14,49
1530 B4	15_Osimo_EST	38934,49	0,6	23360,69	194,67
0 B4	15_Osimo_EST	1961,56	0,6	1176,94	9,81
1635 B4	15_Osimo_EST	14188,41	0,6	8513,05	70,94
1636 B4	15_Osimo_EST	8516	0,6	5109,6	42,58
1638 B4	15_Osimo_EST	14188,41	0,6	8513,05	70,94
1641 B4	15_Osimo_EST	1974,68	0,6	1184,81	9,87
1643 B4	15_Osimo_EST	1541,73	0,6	925,04	7,71
1623 B4	15_Osimo_EST	9504,22	0,6	5702,53	47,52
1624 B4	15_Osimo_EST	9839,71	0,6	5903,83	49,2
0 B4	15_Osimo_EST	1258,96	0,6	755,38	6,29
0 B4	15_Osimo_EST	1435,85	0,6	861,51	7,18

582,34

fid_1	PRG22	Contesto	Sup_C	Vani
59	B5	01_Aspio	85,12	8,11
59	B5	01_Aspio	197,79	18,84
59	B5	01_Aspio	89,21	8,5
49	B5	01_Aspio	13,6	1,3
63	B5	01_Aspio	119,16	11,35
63	B5	01_Aspio	94,32	8,98
49	B5	01_Aspio	123,09	11,72
49	B5	01_Aspio	0,67	0,06
49	B5	01_Aspio	226,43	21,56
59	B5	01_Aspio	330,34	31,46
59	B5	01_Aspio	83,05	7,91
63	B5	01_Aspio	44,57	4,24
				134,03
125	B5	02_San_Biagio	248,3	23,65
125	B5	02_San_Biagio	92,47	8,81
198	B5	02_San_Biagio	232,8	22,17
111	B5	02_San_Biagio	185,93	17,71
194	B5	02_San_Biagio	160,36	15,27
111	B5	02_San_Biagio	308,48	29,38
111	B5	02_San_Biagio	49,99	4,76
111	B5	02_San_Biagio	64,37	6,13
111	B5	02_San_Biagio	47,37	4,51
111	B5	02_San_Biagio	51,43	4,9
111	B5	02_San_Biagio	91,03	8,67
111	B5	02_San_Biagio	42,9	4,09
111	B5	02_San_Biagio	229,17	21,83
111	B5	02_San_Biagio	172,63	16,44
				188,32
205	B5	03_Santo_Stefano	137,63	13,11
205	B5	03_Santo_Stefano	319,01	30,38
205	B5	03_Santo_Stefano	573,6	54,63
				98,12
227	B5	04_Abbadia	61,82	5,89
227	B5	04_Abbadia	89,92	8,56
228	B5	04_Abbadia	171,04	16,29
226	B5	04_Abbadia	225,47	21,47
				52,21
337	B5	05_Osimo_Stazione	77,86	7,42
413	B5	05_Osimo_Stazione	59,13	5,63
382	B5	05_Osimo_Stazione	0,63	0,06
463	B5	05_Osimo_Stazione	19,18	0,91
463	B5	05_Osimo_Stazione	23,87	2,27
415	B5	05_Osimo_Stazione	18,41	1,75
359	B5	05_Osimo_Stazione	308,43	29,37
359	B5	05_Osimo_Stazione	46,68	4,45
359	B5	05_Osimo_Stazione	220,56	21,01
359	B5	05_Osimo_Stazione	196,22	18,69
434	B5	05_Osimo_Stazione	47,18	4,49
337	B5	05_Osimo_Stazione	139,03	13,24
463	B5	05_Osimo_Stazione	53,12	5,06
463	B5	05_Osimo_Stazione	180,25	17,17
463	B5	05_Osimo_Stazione	116,79	11,12
463	B5	05_Osimo_Stazione	894,2	42,58
463	B5	05_Osimo_Stazione	97,31	9,27
463	B5	05_Osimo_Stazione	97,09	9,25
463	B5	05_Osimo_Stazione	97,2	9,26
463	B5	05_Osimo_Stazione	73,03	6,96

463 B5	05_Osimo_Stazione	122,68	11,68
463 B5	05_Osimo_Stazione	34,01	3,24
463 B5	05_Osimo_Stazione	14,16	1,35
463 B5	05_Osimo_Stazione	224,47	21,38
463 B5	05_Osimo_Stazione	109,32	10,41
463 B5	05_Osimo_Stazione	17,1	1,63
463 B5	05_Osimo_Stazione	66,74	6,36
414 B5	05_Osimo_Stazione	122,95	11,71
414 B5	05_Osimo_Stazione	90,31	8,6
415 B5	05_Osimo_Stazione	36,62	3,49
415 B5	05_Osimo_Stazione	76,08	7,25
415 B5	05_Osimo_Stazione	82,22	7,83
415 B5	05_Osimo_Stazione	110,28	10,5
415 B5	05_Osimo_Stazione	66,41	6,32
415 B5	05_Osimo_Stazione	93,85	8,94
415 B5	05_Osimo_Stazione	94,16	8,97
415 B5	05_Osimo_Stazione	28,26	2,69
413 B5	05_Osimo_Stazione	248,55	23,67
413 B5	05_Osimo_Stazione	41,35	3,94
413 B5	05_Osimo_Stazione	87,19	8,3
413 B5	05_Osimo_Stazione	26,65	2,54
413 B5	05_Osimo_Stazione	50,73	4,83
413 B5	05_Osimo_Stazione	88,91	8,47
506 B5	05_Osimo_Stazione	91,92	8,75
506 B5	05_Osimo_Stazione	172,94	16,47
506 B5	05_Osimo_Stazione	90,29	8,6
506 B5	05_Osimo_Stazione	17,67	1,68
506 B5	05_Osimo_Stazione	64,79	6,17
506 B5	05_Osimo_Stazione	211,21	20,12
506 B5	05_Osimo_Stazione	35,2	3,35
506 B5	05_Osimo_Stazione	255,96	24,38
506 B5	05_Osimo_Stazione	49,5	4,71
506 B5	05_Osimo_Stazione	52,52	2,5
382 B5	05_Osimo_Stazione	87,97	8,38
382 B5	05_Osimo_Stazione	151,24	14,4
505 B5	05_Osimo_Stazione	160,95	7,66
504 B5	05_Osimo_Stazione	0,21	0,02
504 B5	05_Osimo_Stazione	162	7,71
382 B5	05_Osimo_Stazione	287,17	27,35
382 B5	05_Osimo_Stazione	78,75	7,5
382 B5	05_Osimo_Stazione	45,66	4,35
382 B5	05_Osimo_Stazione	82,99	7,9
504 B5	05_Osimo_Stazione	105,34	10,03
504 B5	05_Osimo_Stazione	124,19	11,83
504 B5	05_Osimo_Stazione	63,36	6,03
504 B5	05_Osimo_Stazione	55,38	5,27
504 B5	05_Osimo_Stazione	60,88	5,8
383 B5	05_Osimo_Stazione	130,99	12,48
383 B5	05_Osimo_Stazione	54,66	5,21
287 B5	05_Osimo_Stazione	217,51	20,72
498 B5	05_Osimo_Stazione	107,43	10,23
498 B5	05_Osimo_Stazione	92,81	8,84
498 B5	05_Osimo_Stazione	26,16	2,49
498 B5	05_Osimo_Stazione	55,5	5,29
477 B5	05_Osimo_Stazione	180,06	17,15
477 B5	05_Osimo_Stazione	30,25	2,88
477 B5	05_Osimo_Stazione	28,59	2,72
477 B5	05_Osimo_Stazione	149,27	14,22
359 B5	05_Osimo_Stazione	349,79	33,31
359 B5	05_Osimo_Stazione	341,29	32,5
478 B5	05_Osimo_Stazione	178,81	17,03
359 B5	05_Osimo_Stazione	276,05	26,29

359 B5	05_Osimo_Stazione	44,89	4,28
359 B5	05_Osimo_Stazione	148,07	14,1
434 B5	05_Osimo_Stazione	209,48	29,93
434 B5	05_Osimo_Stazione	76,91	7,32
434 B5	05_Osimo_Stazione	165,65	23,66
359 B5	05_Osimo_Stazione	103,66	9,87
434 B5	05_Osimo_Stazione	226,97	32,42
434 B5	05_Osimo_Stazione	86,15	4,1
434 B5	05_Osimo_Stazione	35,65	1,7
434 B5	05_Osimo_Stazione	84,53	8,05
359 B5	05_Osimo_Stazione	157,88	15,04
286 B5	05_Osimo_Stazione	149,24	10,66
359 B5	05_Osimo_Stazione	72,73	6,93
359 B5	05_Osimo_Stazione	342,65	32,63
359 B5	05_Osimo_Stazione	107,08	10,2
434 B5	05_Osimo_Stazione	22,12	0
434 B5	05_Osimo_Stazione	175,53	25,08
434 B5	05_Osimo_Stazione	392,66	56,09
498 B5	05_Osimo_Stazione	384,23	54,89
498 B5	05_Osimo_Stazione	362,91	51,84
498 B5	05_Osimo_Stazione	167,61	15,96
498 B5	05_Osimo_Stazione	339,13	32,3
504 B5	05_Osimo_Stazione	2,85	0,27
506 B5	05_Osimo_Stazione	24,28	2,31
463 B5	05_Osimo_Stazione	35,57	3,39
288 B5	05_Osimo_Stazione	565,08	80,73
			1370,13
657 B5	07_Padiglione	34,32	3,27
657 B5	07_Padiglione	38,13	3,63
657 B5	07_Padiglione	56,57	5,39
657 B5	07_Padiglione	37	3,52
657 B5	07_Padiglione	473,64	45,11
657 B5	07_Padiglione	81,41	7,75
657 B5	07_Padiglione	113,97	10,85
657 B5	07_Padiglione	34,28	3,26
657 B5	07_Padiglione	53,93	5,14
657 B5	07_Padiglione	71,54	6,81
657 B5	07_Padiglione	57,55	5,48
657 B5	07_Padiglione	38,32	3,65
657 B5	07_Padiglione	33,97	3,24
			107,1
765 B5	08_Passatempo	139,02	13,24
765 B5	08_Passatempo	46,47	4,43
765 B5	08_Passatempo	40,18	3,83
765 B5	08_Passatempo	43,75	4,17
850 B5	08_Passatempo	290,38	27,66
850 B5	08_Passatempo	110,85	10,56
850 B5	08_Passatempo	85,68	8,16
850 B5	08_Passatempo	146,88	13,99
850 B5	08_Passatempo	77,82	7,41
851 B5	08_Passatempo	314,81	29,98
878 B5	08_Passatempo	127,72	12,16
766 B5	08_Passatempo	154,5	14,71
766 B5	08_Passatempo	46,93	4,47
889 B5	08_Passatempo	167,47	15,95
768 B5	08_Passatempo	118,72	11,31
767 B5	08_Passatempo	156,38	14,89
767 B5	08_Passatempo	41,95	4
767 B5	08_Passatempo	234,86	22,37
888 B5	08_Passatempo	139,26	13,26

851 B5	08_Passatempo	133,02	12,67
			249,22
965 B5	09_Casenuove	335,29	31,93
905 B5	09_Casenuove	15,56	0,74
905 B5	09_Casenuove	59,28	5,65
905 B5	09_Casenuove	118,43	11,28
906 B5	09_Casenuove	140,65	13,4
906 B5	09_Casenuove	49,57	2,36
906 B5	09_Casenuove	120,75	11,5
906 B5	09_Casenuove	65,42	3,12
906 B5	09_Casenuove	44,72	2,13
905 B5	09_Casenuove	55,79	2,66
			84,77
1009 B5	11_San_Paterniano	222,65	21,2
1025 B5	11_San_Paterniano	214,96	20,47
1009 B5	11_San_Paterniano	135,14	12,87
1009 B5	11_San_Paterniano	157,27	14,98
			69,52
1038 B5	12_Osimo_OVEST	154,25	18,36
1040 B5	12_Osimo_OVEST	155,72	18,54
1040 B5	12_Osimo_OVEST	57,64	6,86
1068 B5	12_Osimo_OVEST	0	0
1068 B5	12_Osimo_OVEST	77,85	7,41
1067 B5	12_Osimo_OVEST	220,06	20,96
1067 B5	12_Osimo_OVEST	55,11	5,25
1049 B5	12_Osimo_OVEST	147,84	14,08
1049 B5	12_Osimo_OVEST	128,72	12,26
1125 B5	12_Osimo_OVEST	72,43	6,9
1125 B5	12_Osimo_OVEST	71,64	6,82
1063 B5	12_Osimo_OVEST	26,05	2,48
1049 B5	12_Osimo_OVEST	57,98	5,52
1049 B5	12_Osimo_OVEST	47,14	4,49
1049 B5	12_Osimo_OVEST	99,66	9,49
1049 B5	12_Osimo_OVEST	280,01	26,67
1058 B5	12_Osimo_OVEST	163,48	15,57
1050 B5	12_Osimo_OVEST	65,18	6,21
1170 B5	12_Osimo_OVEST	86,61	8,25
1169 B5	12_Osimo_OVEST	190,96	18,19
1141 B5	12_Osimo_OVEST	205,66	19,59
1141 B5	12_Osimo_OVEST	229,03	21,81
1040 B5	12_Osimo_OVEST	365,18	43,47
1040 B5	12_Osimo_OVEST	269,16	32,04
1063 B5	12_Osimo_OVEST	61,68	5,87
1170 B5	12_Osimo_OVEST	45,78	4,36
			341,45
1421 B5	13_OsimoSUD	86,98	8,28
1248 B5	13_OsimoSUD	15,02	1,43
1248 B5	13_OsimoSUD	25,06	2,39
1248 B5	13_OsimoSUD	63,57	6,05
1266 B5	13_OsimoSUD	138,81	13,22
1268 B5	13_OsimoSUD	108,55	10,34
1267 B5	13_OsimoSUD	234,22	22,31
1421 B5	13_OsimoSUD	17,3	0,82
			64,84
1440 B5	14_San_Sabino	143,3	13,65
1440 B5	14_San_Sabino	281,82	26,84
1440 B5	14_San_Sabino	163,24	15,55

			56,04
1535 B5	15_Osimo_EST	218,97	20,85
1535 B5	15_Osimo_EST	169,48	16,14
1534 B5	15_Osimo_EST	250,08	23,82
B5	15_Osimo_EST	42,65	4,06
B5	15_Osimo_EST	132,21	6,3
1559 B5	15_Osimo_EST	159,48	15,19
B5	15_Osimo_EST	47,42	4,52
B5	15_Osimo_EST	202,08	19,25
B5	15_Osimo_EST	186,98	17,81
1505 B5	15_Osimo_EST	225,52	21,48
1529 B5	15_Osimo_EST	30,1	2,87
1529 B5	15_Osimo_EST	261,96	24,95
1529 B5	15_Osimo_EST	132,43	12,61
1529 B5	15_Osimo_EST	79,38	7,56
1529 B5	15_Osimo_EST	65,24	6,21
1529 B5	15_Osimo_EST	104,99	10
1534 B5	15_Osimo_EST	143,26	13,64
1561 B5	15_Osimo_EST	174,85	16,65
			243,91

ZTO D1

fid_1	PRG23	Contesto	SupF	Standards MIN
1688	D1	01_Aspio	106505,62	10650,56
69	D1	01_Aspio	21948,68	2194,87
3	D1	01_Aspio	13141,47	1314,15
8	D1	01_Aspio	5612,38	561,24
24	D1	01_Aspio	6164,65	616,47
25	D1	01_Aspio	18858,74	1885,87
				17223,16
102	D1	02_San_Biagio	45114,18	4511,42
103	D1	02_San_Biagio	17297,75	1729,78
104	D1	02_San_Biagio	33030,69	3303,07
110	D1	02_San_Biagio	65046,53	6504,65
112	D1	02_San_Biagio	40573,03	4057,3
113	D1	02_San_Biagio	44845,07	4484,51
114	D1	02_San_Biagio	18932,88	1893,29
90	D1	02_San_Biagio	10944,07	1094,41
91	D1	02_San_Biagio	57379,68	5737,97
92	D1	02_San_Biagio	23147,73	2314,77
93	D1	02_San_Biagio	62739,04	6273,9
94	D1	02_San_Biagio	34566,19	3456,62
201	D1	02_San_Biagio	34610,68	3461,07
151	D1	02_San_Biagio	21547,59	2154,76
				50977,52
344	D1	05_Osimo_Stazione	64055,64	6405,56
348	D1	05_Osimo_Stazione	56541,68	5654,17
349	D1	05_Osimo_Stazione	16489,55	1648,96
351	D1	05_Osimo_Stazione	53566,23	5356,62
355	D1	05_Osimo_Stazione	15589,3	1558,93
299	D1	05_Osimo_Stazione	28142,96	2814,3
300	D1	05_Osimo_Stazione	50059,28	5005,93
301	D1	05_Osimo_Stazione	73893,05	7389,31
302	D1	05_Osimo_Stazione	11912,89	1191,29
489	D1	05_Osimo_Stazione	8061,74	806,17
494	D1	05_Osimo_Stazione	80394,53	8039,45
495	D1	05_Osimo_Stazione	26773,31	2677,33
496	D1	05_Osimo_Stazione	54414,4	5441,44
				53989,46
640	D1	06_Campocavallo	32422,33	3242,23
643	D1	06_Campocavallo	20513,8	2051,38
645	D1	06_Campocavallo	30506,63	3050,66
558	D1	06_Campocavallo	8605,01	860,5
559	D1	06_Campocavallo	12926,9	1292,69
560	D1	06_Campocavallo	21373,33	2137,33
561	D1	06_Campocavallo	12653,97	1265,4
562	D1	06_Campocavallo	11296,33	1129,63
563	D1	06_Campocavallo	10973,67	1097,37
566	D1	06_Campocavallo	91188,95	9118,9
1690	D1	06_Campocavallo	3158,92	315,89
641	D1	06_Campocavallo	10817,79	1081,78
				26643,76
756	D1	07_Padiglione	14727,34	1472,73
757	D1	07_Padiglione	9121,91	912,19
728	D1	07_Padiglione	41426,66	4142,67
680	D1	07_Padiglione	10276,81	1027,68

ZTO D1

fid_1	PRG23	Contesto	SupF	Standards MIN
681	D1	07_Padiglione	5653,76	565,38
682	D1	07_Padiglione	4354,49	435,45
683	D1	07_Padiglione	18332,73	1833,27
684	D1	07_Padiglione	11953,27	1195,33
691	D1	07_Padiglione	19287,3	1928,73
692	D1	07_Padiglione	22863,68	2286,37
695	D1	07_Padiglione	9153,21	915,32
677	D1	07_Padiglione	16068,55	1606,86
678	D1	07_Padiglione	10976,15	1097,62
679	D1	07_Padiglione	4297,46	429,75
				19849,35
882	D1	08_Passatempo	22008,59	2200,86
896	D1	08_Passatempo	4078,97	407,9
848	D1	08_Passatempo	51819,96	5182
849	D1	08_Passatempo	20390,64	2039,06
				9829,82
921	D1	09_Casenuove	28421	2842,1
922	D1	09_Casenuove	16396	1639,6
923	D1	09_Casenuove	14638,59	1463,86
924	D1	09_Casenuove	4277,35	427,74
				6373,3
1105	D1	12_Osimo_OVEST	3359,1	335,91
				335,91
1460	D1	14_San_Sabino	54945,68	5494,57
				5494,57

fid_1	PRG23	Contesto	V+A MIN	Parcheggi MIN
73	D3	01_Aspio	604,22	1132,91
73	D3	01_Aspio	285,16	534,67
73	D3	01_Aspio	282,93	530,5
73	D3	01_Aspio	46,12	86,47
73	D3	01_Aspio	384,28	720,53
73	D3	01_Aspio	45,63	85,55
73	D3	01_Aspio	53,82	100,91
73	D3	01_Aspio	267,2	501
73	D3	01_Aspio	673,91	1263,58
73	D3	01_Aspio	538,36	1009,43
73	D3	01_Aspio	19,66	36,87
73	D3	01_Aspio	291,33	546,25
73	D3	01_Aspio	116,65	218,72
73	D3	01_Aspio	114,45	214,59
73	D3	01_Aspio	8,38	15,72
73	D3	01_Aspio	780,4	1463,25
75	D3	01_Aspio	143,01	286,02
75	D3	01_Aspio	33,36	33,36
75	D3	01_Aspio	2180,26	2725,33
75	D3	01_Aspio	1138,14	2276,28
75	D3	01_Aspio	176,12	352,24
75	D3	01_Aspio	53	53
75	D3	01_Aspio	298,07	248,39
75	D3	01_Aspio	366,42	305,35
75	D3	01_Aspio	276,71	230,59
75	D3	01_Aspio	8,93	6,7
75	D3	01_Aspio	923,32	1846,65
75	D3	01_Aspio	413,66	827,32
75	D3	01_Aspio	10,26	20,51
75	D3	01_Aspio	19,34	38,68
75	D3	01_Aspio	333,62	667,23
75	D3	01_Aspio	544,01	1088,02
75	D3	01_Aspio	76,81	153,62
75	D3	01_Aspio	21,93	43,86
75	D3	01_Aspio	848,19	1696,38
75	D3	01_Aspio	871,69	1743,38
75	D3	01_Aspio	699,44	1398,89
75	D3	01_Aspio	91,24	182,48
75	D3	01_Aspio	13,05	26,1
75	D3	01_Aspio	537,84	1075,69
75	D3	01_Aspio	582,35	1164,7
75	D3	01_Aspio	591,52	1109,09
75	D3	01_Aspio	28,07	52,63
75	D3	01_Aspio	28,8	54
75	D3	01_Aspio	547,97	1369,92
75	D3	01_Aspio	468,56	1171,41
75	D3	01_Aspio	12,46	23,37
75	D3	01_Aspio	36,88	92,19
75	D3	01_Aspio	14,52	10,89
75	D3	01_Aspio	50,4	100,79
75	D3	01_Aspio	12,01	24,02
75	D3	01_Aspio	63,92	127,83
75	D3	01_Aspio	579,5	1448,75
75	D3	01_Aspio	42,42	106,04
75	D3	01_Aspio	797,72	1595,45
75	D3	01_Aspio	233,45	466,9
75	D3	01_Aspio	227	454

fid_1	PRG23	Contesto	V+A MIN	Parcheggi MIN
75 D3		01_Aspio	44,52	44,52
75 D3		01_Aspio	58,71	58,71
75 D3		01_Aspio	1219,11	2438,22
75 D3		01_Aspio	23,99	23,99
75 D3		01_Aspio	22,63	22,63
75 D3		01_Aspio	22,26	22,26
75 D3		01_Aspio	33,16	33,16
75 D3		01_Aspio	32,69	32,69
75 D3		01_Aspio	54,6	54,6
75 D3		01_Aspio	48,99	48,99
53 D3		01_Aspio	738,96	1385,56
53 D3		01_Aspio	434,38	542,98
53 D3		01_Aspio	965,39	905,06
53 D3		01_Aspio	458,87	860,39
53 D3		01_Aspio	247,16	463,43
53 D3		01_Aspio	263,73	247,24
53 D3		01_Aspio	1693,41	2116,76
53 D3		01_Aspio	32,18	60,33
53 D3		01_Aspio	71,15	71,15
53 D3		01_Aspio	2726,92	3408,65
55 D3		01_Aspio	1441,58	1351,49
55 D3		01_Aspio	514,72	482,55
55 D3		01_Aspio	37,51	70,33
55 D3		01_Aspio	46,33	57,91
55 D3		01_Aspio	97,08	121,35
55 D3		01_Aspio	651,52	610,8
4 D3		01_Aspio	68,76	68,76
4 D3		01_Aspio	617,77	617,77
4 D3		01_Aspio	2055,71	2055,71
4 D3		01_Aspio	335,31	314,36
18 D3		01_Aspio	976,63	915,59
18 D3		01_Aspio	2822,74	2646,32
18 D3		01_Aspio	867,95	813,71
18 D3		01_Aspio	77,87	73,01
23 D3		01_Aspio	51,79	43,16
23 D3		01_Aspio	105,76	88,13
23 D3		01_Aspio	25,72	21,43
23 D3		01_Aspio	701,11	584,26
23 D3		01_Aspio	47,84	39,87
23 D3		01_Aspio	59,6	49,67
53 D3		01_Aspio	846,7	1587,57
53 D3		01_Aspio	1363,46	2556,49
			41914,74	63170,56
191 D3		02_San_Biagio	720,04	2160,13
191 D3		02_San_Biagio	78,59	196,47
191 D3		02_San_Biagio	289,92	507,36
191 D3		02_San_Biagio	85,7	214,24
191 D3		02_San_Biagio	185,94	348,64
138 D3		02_San_Biagio	151,64	303,28
138 D3		02_San_Biagio	987,78	1975,56
138 D3		02_San_Biagio	491,46	1474,38
138 D3		02_San_Biagio	127,38	254,76
138 D3		02_San_Biagio	7,39	22,17
138 D3		02_San_Biagio	143,22	286,44
138 D3		02_San_Biagio	461,78	923,56
138 D3		02_San_Biagio	157,43	314,86

fid_1	PRG23	Contesto	V+A MIN	Parcheggi MIN
138	D3	02_San_Biagio	423,58	847,16
138	D3	02_San_Biagio	214,18	642,53
138	D3	02_San_Biagio	8,21	24,63
138	D3	02_San_Biagio	14,2	42,59
138	D3	02_San_Biagio	6,85	20,55
138	D3	02_San_Biagio	866,81	1733,62
138	D3	02_San_Biagio	79,02	158,04
			5501,12	12450,97
365	D3	05_Osimo_Stazione	7,52	15,98
365	D3	05_Osimo_Stazione	2217,58	4712,35
365	D3	05_Osimo_Stazione	490,54	1042,4
365	D3	05_Osimo_Stazione	60,8	129,2
366	D3	05_Osimo_Stazione	181,88	477,44
366	D3	05_Osimo_Stazione	4540,86	13622,59
366	D3	05_Osimo_Stazione	107,45	282,06
366	D3	05_Osimo_Stazione	411,41	1079,95
366	D3	05_Osimo_Stazione	303,51	796,71
366	D3	05_Osimo_Stazione	392,33	1029,87
366	D3	05_Osimo_Stazione	30,99	81,35
491	D3	05_Osimo_Stazione	46,88	140,65
491	D3	05_Osimo_Stazione	58,96	176,87
491	D3	05_Osimo_Stazione	49,73	149,19
491	D3	05_Osimo_Stazione	399,68	1498,8
491	D3	05_Osimo_Stazione	105,38	316,13
491	D3	05_Osimo_Stazione	65,02	195,07
491	D3	05_Osimo_Stazione	191,92	575,75
491	D3	05_Osimo_Stazione	737,33	2211,99
491	D3	05_Osimo_Stazione	700,52	2101,56
491	D3	05_Osimo_Stazione	566,04	1698,12
491	D3	05_Osimo_Stazione	3171,46	6342,92
491	D3	05_Osimo_Stazione	791,04	2373,12
491	D3	05_Osimo_Stazione	901,21	2703,63
491	D3	05_Osimo_Stazione	16,66	49,97
491	D3	05_Osimo_Stazione	28,76	86,27
491	D3	05_Osimo_Stazione	35,44	106,33
491	D3	05_Osimo_Stazione	647,26	1941,77
491	D3	05_Osimo_Stazione	865,85	2597,55
491	D3	05_Osimo_Stazione	177,23	531,69
491	D3	05_Osimo_Stazione	2319,48	8698,05
491	D3	05_Osimo_Stazione	26,32	98,69
491	D3	05_Osimo_Stazione	189,11	425,5
491	D3	05_Osimo_Stazione	27,94	97,8
491	D3	05_Osimo_Stazione	77,69	271,91
491	D3	05_Osimo_Stazione	224,23	784,8
491	D3	05_Osimo_Stazione	3694,17	12929,6
491	D3	05_Osimo_Stazione	566,35	1699,05
491	D3	05_Osimo_Stazione	118,3	354,9
491	D3	05_Osimo_Stazione	148,27	444,81
491	D3	05_Osimo_Stazione	83,12	249,35
491	D3	05_Osimo_Stazione	218,34	655,02
491	D3	05_Osimo_Stazione	167,62	502,85
491	D3	05_Osimo_Stazione	9429,86	23574,64
491	D3	05_Osimo_Stazione	2283,51	5708,78
491	D3	05_Osimo_Stazione	833,76	2084,4
491	D3	05_Osimo_Stazione	2346,46	8212,61
491	D3	05_Osimo_Stazione	1230,62	4614,81



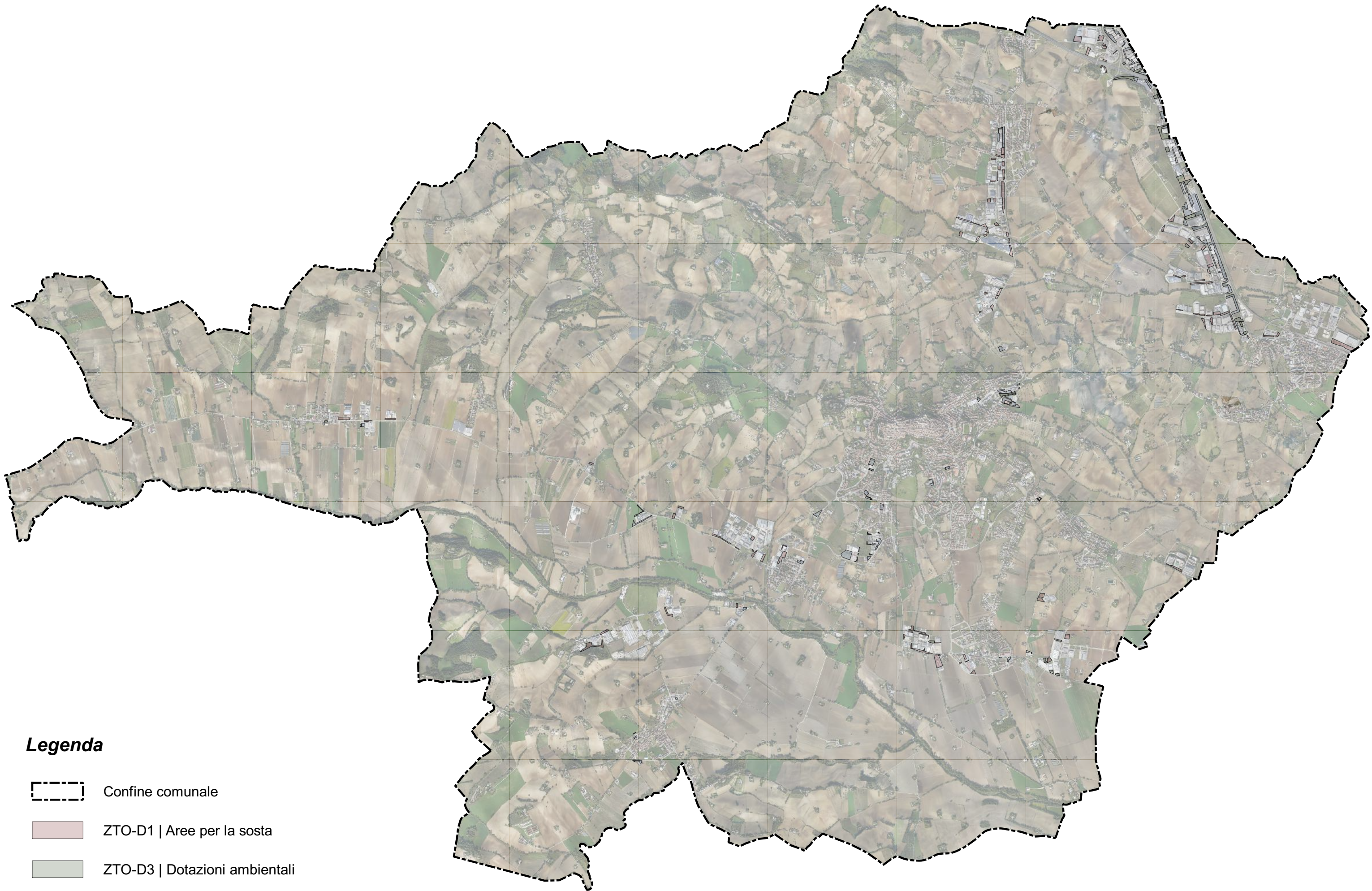

fid_1	PRG23	Contesto	V+A MIN	Parcheggi MIN
491	D3	05_Osimo_Stazione	96,7	362,63
491	D3	05_Osimo_Stazione	81,86	245,58
491	D3	05_Osimo_Stazione	73,48	220,44
491	D3	05_Osimo_Stazione	141,28	423,85
			42679,71	121727,35
623	D3	06_Campocavallo	47,46	94,92
623	D3	06_Campocavallo	33,62	67,24
623	D3	06_Campocavallo	15,05	30,1
634	D3	06_Campocavallo	44,96	101,16
634	D3	06_Campocavallo	5,24	11,79
634	D3	06_Campocavallo	89,18	200,66
634	D3	06_Campocavallo	63,76	143,46
634	D3	06_Campocavallo	18,92	42,57
646	D3	06_Campocavallo	782,86	1614,65
567	D3	06_Campocavallo	15,71	35,34
567	D3	06_Campocavallo	99,27	223,36
567	D3	06_Campocavallo	171,5	385,87
567	D3	06_Campocavallo	48,1	108,23
567	D3	06_Campocavallo	78,66	176,98
567	D3	06_Campocavallo	14,32	32,22
567	D3	06_Campocavallo	6,27	14,11
525	D3	06_Campocavallo	560,23	1400,57
0	D3	06_Campocavallo	441,19	992,68
0	D3	06_Campocavallo	60,84	136,89
			2597,14	5812,8
685	D3	07_Padiglione	757,8	2083,95
685	D3	07_Padiglione	102,98	231,71
686	D3	07_Padiglione	195,77	440,49
686	D3	07_Padiglione	117,04	263,34
686	D3	07_Padiglione	744,77	2048,12
686	D3	07_Padiglione	76,74	172,67
686	D3	07_Padiglione	73,38	165,11
686	D3	07_Padiglione	97,24	218,79
686	D3	07_Padiglione	101,92	280,28
			2267,64	5904,46
891	D3	08_Passatempo	520,95	1041,9
891	D3	08_Passatempo	91,06	182,12
867	D3	08_Passatempo	34,85	78,42
867	D3	08_Passatempo	149,75	336,94
867	D3	08_Passatempo	112,44	210,83
867	D3	08_Passatempo	15,9	35,78
798	D3	08_Passatempo	96,36	192,72
806	D3	08_Passatempo	1563,8	3127,6
			2585,11	5206,31
925	D3	09_Casenuove	15,69	35,3
925	D3	09_Casenuove	0,43	0,96
925	D3	09_Casenuove	21,02	38,1
925	D3	09_Casenuove	7,14	16,07
925	D3	09_Casenuove	45,63	102,67
925	D3	09_Casenuove	72,1	130,68
925	D3	09_Casenuove	44,71	100,6
925	D3	09_Casenuove	10,26	23,08
926	D3	09_Casenuove	236,27	531,6

fid_1	PRG23	Contesto	V+A MIN	Parcheggi MIN
			453,25	979,06
1146	D3	12_Osimo_OVEST	126,46	237,11
1146	D3	12_Osimo_OVEST	218,1	408,94
1146	D3	12_Osimo_OVEST	38,11	71,46
1146	D3	12_Osimo_OVEST	209,27	392,38
1146	D3	12_Osimo_OVEST	97,12	182,1
1146	D3	12_Osimo_OVEST	213,26	479,84
1135	D3	12_Osimo_OVEST	177,78	400,01
1059	D3	12_Osimo_OVEST	578,73	1736,19
1059	D3	12_Osimo_OVEST	67,1	201,29
1059	D3	12_Osimo_OVEST	261,99	785,97
1213	D3	12_Osimo_OVEST	510,04	1338,86
1213	D3	12_Osimo_OVEST	1756,63	3293,68
1213	D3	12_Osimo_OVEST	751,2	2065,79
1215	D3	12_Osimo_OVEST	12,78	25,56
1215	D3	12_Osimo_OVEST	168,39	463,07
1215	D3	12_Osimo_OVEST	488,19	1342,53
1215	D3	12_Osimo_OVEST	38,24	76,48
1215	D3	12_Osimo_OVEST	186,4	372,8
1215	D3	12_Osimo_OVEST	27,57	55,14
1215	D3	12_Osimo_OVEST	21,51	43,02
1215	D3	12_Osimo_OVEST	244,14	671,39
1215	D3	12_Osimo_OVEST	144,35	396,96
1215	D3	12_Osimo_OVEST	55,66	111,32
1215	D3	12_Osimo_OVEST	28,59	57,18
1215	D3	12_Osimo_OVEST	55,67	111,34
1215	D3	12_Osimo_OVEST	33,82	67,64
1178	D3	12_Osimo_OVEST	296,95	816,62
1179	D3	12_Osimo_OVEST	1342,51	4027,53
1179	D3	12_Osimo_OVEST	546,7	1025,06
1179	D3	12_Osimo_OVEST	1461,08	4383,23
1179	D3	12_Osimo_OVEST	914,97	2744,91
1213	D3	12_Osimo_OVEST	878,32	2415,37
			11951,63	30800,77
1324	D3	13_OsimoSUD	30,62	59,33
1324	D3	13_OsimoSUD	35,82	69,41
1324	D3	13_OsimoSUD	435,63	844,04
1324	D3	13_OsimoSUD	59,5	115,28
1273	D3	13_OsimoSUD	998,86	1997,72
1237	D3	13_OsimoSUD	258,1	516,2
1237	D3	13_OsimoSUD	162,77	325,54
1237	D3	13_OsimoSUD	219,64	439,28
1237	D3	13_OsimoSUD	203,16	406,32
1237	D3	13_OsimoSUD	17,93	35,86
1237	D3	13_OsimoSUD	100,9	201,8
1237	D3	13_OsimoSUD	165,53	331,06
1237	D3	13_OsimoSUD	72,39	144,78
1395	D3	13_OsimoSUD	234,94	455,2
			2995,79	5941,82
1564	D3	15_Osimo_EST	34,39	77,38
1564	D3	15_Osimo_EST	306,8	594,43
1564	D3	15_Osimo_EST	117,17	263,63
1564	D3	15_Osimo_EST	40,42	90,94
1647	D3	15_Osimo_EST	1661,9	3323,8

fid_1	PRG23	Contesto	V+A MIN	Parcheggi MIN
1625	D3	15_Osimo_EST	577,37	1732,11
1626	D3	15_Osimo_EST	656,17	1968,51
1565	D3	15_Osimo_EST	639,94	1279,88
1565	D3	15_Osimo_EST	26,49	52,98
1565	D3	15_Osimo_EST	45,23	90,46
1565	D3	15_Osimo_EST	34,71	69,42
1565	D3	15_Osimo_EST	63,23	126,46
1565	D3	15_Osimo_EST	183,76	367,52
1565	D3	15_Osimo_EST	61,91	100,61
1565	D3	15_Osimo_EST	575,3	1150,6
1565	D3	15_Osimo_EST	142,9	285,8
1565	D3	15_Osimo_EST	304,52	685,17
1565	D3	15_Osimo_EST	47,52	106,92
1565	D3	15_Osimo_EST	50,98	114,71
1591	D3	15_Osimo_EST	463,9	1333,72
1591	D3	15_Osimo_EST	2707,8	7784,93
			8742,41	21599,98



Legenda

-  Confine comunale
-  ZTO-D1 | Aree per la sosta
-  ZTO-D3 | Dotazioni ambientali
-  ZTO-D3 | Aree per la sosta